

# Fort- und Weiterbildungsprogramm Sozialpflegerische Ausbildung

Diözese Osnabrück

2020/2021

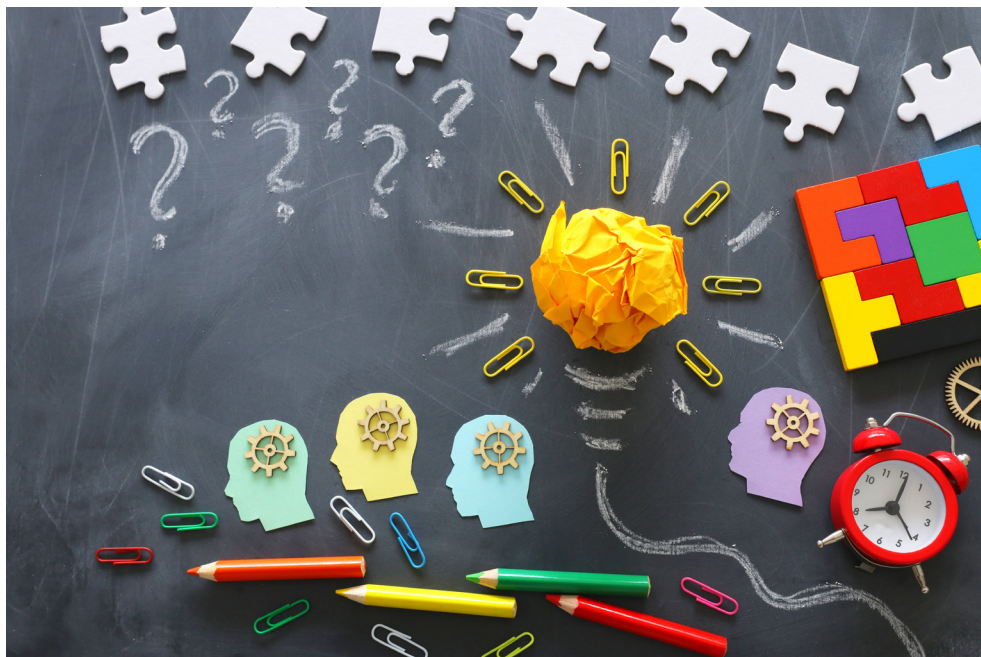

**Malteser**

*...weil Nähe zählt.*

## *Impressum*

**Malteser Hilfsdienst e.V.**

Diözesangeschäftsstelle

Referat Ausbildung

Voxtruper Straße 83

49082 Osnabrück

Verantwortlich für den Inhalt: Stephan Meyer,  
Stephanie Tewes-Ahrnsen,  
Birgit Buntén

Titelfoto: © tomertu - stock.adobe.com

Satz und Druck: Druck & Folie Kuper, Alfhausen

# *Inhaltsverzeichnis*

Informationen zur Broschüre .....	4
Schwesternhelferin/Pflegediensthelfer .....	5
Fortbildungen und Module – aktuell und wissenschaftlich fundiert.....	6
Betreuungsassistent gem. Richtlinie Betreuungskraft nach §53c SGB XI .....	7
Betreuungsassistent / Betreuungskraft – Aufbaumodul.....	7
Hauswirtschaft und Ernährung .....	8
Menschen mit Demenz verstehen und begleiten .....	8
Aktivierung von Senioren.....	9
Palliativbegleiter.....	9
Kultursensibel pflegen und betreuen.....	10
Hauswirtschaftliche Betreuung nach §45 SGBXI .....	10
Delegierbare Behandlungspflege .....	11
Fortbildungsangebote an den Standorten	
Alfhausen .....	12
Hümmling/Sögel .....	14
Haselünne.....	20
Leer.....	23
Lingen .....	27
Nordhorn.....	33
Osnabrück .....	36
Papenburg .....	43
Neuenkirchen-Vörden.....	47
Aufnahmeantrag .....	49
Allgemeine Geschäftsbedingungen Malteser Ausbildung .....	50
Widerrufsbelehrung für Verbraucher .....	51

# Informationen zu dieser Broschüre



Die für Betreuungskräfte geeigneten  
Veranstaltungen sind mit einem  
„B“ gekennzeichnet.

## Registrierung beruflich Pfleger



Mit der Registrierung beruflich Pfleger (RbP) besteht in Deutschland für alle professionell Pflegenden die Möglichkeit, sich bei einer unabhängigen Registrierungsstelle zentral erfassen zu lassen. Zur Berufsgruppe der beruflich Pflegenden gehören:

- Altenpflegerinnen / -pfleger
- Krankenschwestern / Krankenpfleger
- Gesundheits- und Krankenpfleger / -innen
- Kinderkrankenschwestern / Kinderkrankenpfleger
- Gesundheits- und Kinderkrankenpfleger/ -innen

Der Malteser Hilfsdienst e.V. ist bei der Registrierungsstelle in Berlin gemeldet und alle gekennzeichneten Fortbildungen und Module können auf den Teilnahmebescheinigungen mit Registrierungspunkten ausgewiesen werden. Die Registrierung beruflich Pfleger gilt als Qualitätssiegel für ein aktives Berufsverständnis und stärkt somit die Position des Berufsstandes Pflege.



**Bei uns sind die Prüfungsgebühren und  
Materialkosten in den Lehrgangskosten der  
Grundlehrgänge und Module bereits enthalten**



## *Einhaltung hygienischer Vorgaben*

Aufgrund der aktuellen Situation sind wir dazu verpflichtet in unseren Veranstaltungen hygienische Vorgaben einzuhalten. Ziel ist die weitere Ausbreitung des Corona-Virus SARS-CoV-2 zu verhindern. Daher bitten wir für alle Seminare und Fortbildungen um vorherige telefonische oder schriftliche Anmeldung. In den Veranstaltungen gilt die Niedersächsische Corona Verordnung in ihrer aktuellen Form. Wir bitten um Ihr Verständnis.

## *Ausbildung zur Schwesternhelferin/ zum Pflegediensthelfer*

Die Ausbildung zur Schwesternhelferin und zum Pflegediensthelfer ist die Basisqualifikation in der Pflege und umfasst 120 Stunden theoretischer Ausbildung. Erste Hilfe, die Anatomie des Menschen und Hygiene werden vermittelt. Grundlagen in der Pflege ist ein wichtiger Schwerpunkt, aber auch Grundlagen über häufige Krankheitsbilder im Alter werden angesprochen. Praktische Übungen sind fester Bestandteil des Unterrichts. Danach folgt ein 80- stündiges Pflegepraktikum in einer Altenhilfeeinrichtung oder einem ambulanten Dienst, bei dem das erlernte Wissen in der Praxis gefestigt wird.

**Dauer:** 120 UE, plus Praktikum



## *Fortbildungen und Module – ein Überblick*

Die Fortbildungen und Module der Malteser sind an den Bedarfen der Teilnehmer orientiert. Jedes Jahr bieten wir eine Vielzahl an Fortbildungen an. Auch die Vorschläge der Teilnehmer aus den Kursen des vergangenen Jahres nehmen wir gerne in unsere Angebote mit auf. Ebenso wichtig ist es für uns aktuelle Erkenntnisse und neue wissenschaftliche Studien in unseren Unterricht miteinfließen zu lassen. Daher beschäftigen sich mehrere Fortbildungen mit dem Themenbereich Essenaufnahme wie z.B. „Ernährung, die fit hält“ und „Essbiographie“ oder Themenbereich Wahrnehmung wie z. B. „Snoezelen und Tiertherapie in Pflege und Betreuung“

Aber auch mit der Lebenswelt Pflegender Angehöriger beschäftigen sich einige Fortbildungen, wie kann man diese unterstützen. Ein wichtiges Thema ist immer wieder auch die Selbstpflege und Selbstfürsorge.

Folgende Fort- und Weiterbildungsveranstaltungen bieten wir in modularer Form an:

- Betreuungsassistent nach Richtlinien Betreuungskraft gem. §53c SGB XI – Aufbaumodul
- Menschen mit Demenz verstehen und begleiten
- Hauswirtschaft und Ernährung
- Aktivierung von Senioren
- Palliativbegleiter
- Hauswirtschaftliche Betreuung nach §45 SGB XI
- Kultursensibel pflegen und betreuen
- Delegierbare Behandlungspflege



In diesem Jahr bieten wir auch wieder ein umfangreiches Angebot an Fortbildungen für Mitarbeitende in Alten- und Pflegeheimen und Betreuungskräften nach §43b SGB XI, die die Ausbildung nach Richtlinien für Betreuungskräfte nach §53c SGB XI absolviert haben. Diese Veranstaltungen sind mit einem „B“ gekennzeichnet.

## **Betreuungsassistent**

### **gem. Richtlinien Betreuungskraft nach §53c SGB XI**



Auf der Grundlage der ab 01. Januar 2017 in Kraft getretenen Neuregelung des zweiten Pflegestärkungsgesetzes in §53c SGB XI hat der GKV-Spitzenverband die Richtlinien angepasst. Das Bundesministerium für Gesundheit hat die geänderten Richtlinien am 28.12.2016 genehmigt. Inhalte der Ausbildung sind neben der Vermittlung von Grundkenntnissen über demenzielle Veränderungen und psychischen Erkrankungen, Kenntnisse über Kommunikation und Interaktion. Ein weiterer Schwerpunkt ist die Vermittlung von Wissen über Beschäftigungsmöglichkeiten und Freizeitgestaltung, Hauswirtschaft und Ernährungslehre, Rechtskunde und ein Erste-Hilfe-Kurs sind Inhalte dieses Lehrganges. Im Rahmen der Ausbildung wird ein 80-stündiges Praktikum in der Betreuung absolviert.

**Dauer:** 175 UE, plus Praktikum

## **Betreuungsassistent**

### **gem. Richtlinien Betreuungskraft nach §53c SGB XI – Aufbaumodul**



Aufbauend auf eine vorangegangene Ausbildung zur Schwesternhelferin / zum Pflegediensthelfer ist die Qualifikation zum Betreuungsassistenten gemäß Richtlinie Betreuungskraft nach §53c SGB XI auch in einer kürzeren Form möglich. Folgende Module beinhaltet diese Weiterbildung:

- Modul „Menschen mit Demenz verstehen und begleiten“ (40 Unterrichtseinheiten)
- Modul „Hauswirtschaft und Ernährung“ (30 Unterrichtseinheiten)
- Modul „Aktivierung von Senioren“ (16 Unterrichtseinheiten)
- Sowie ein mind. 80-stündiges Praktikum (108 Unterrichtseinheiten) in der Betreuung

Mit dieser Ausbildung erlangen Sie eine Qualifikation mit der Sie sowohl in der Pflege als auch in der Betreuung einsetzbar sind. So erreichen Sie eine breitere Wahlmöglichkeit ihrer Einsatzfelder.

Voraussetzung: Schwesternhelferin / Pflegediensthelfer oder vergleichbare Qualifikation

**Dauer:** 86 UE, plus Praktikum



## *Hauswirtschaft und Ernährung*

Service rund um das Thema Hauswirtschaft und Ernährung wird immer wichtiger. Basis für eine professionelle Leistungserbringung sind die Anwendung von fachbezogenem Wissen und Techniken sowie die Beachtung gesetzlicher Vorgaben. Neben der gesunden Ernährung von Kindern, Jugendlichen und älteren Menschen sind alle in einem Haushalt anfallenden Tätigkeiten wie Einkaufen, Reinigung und Hygiene Inhalt der Ausbildung. Für die Angebote zur Unterstützung im Alltag bietet dieser Lehrgang eine gute Wissensgrundlage. Er ist auch Bestandteil des Aufbaumoduls Betreuungsassistent gem. Richtlinien zur Betreuungskraft nach §53c SGBXI.

*Dauer: 30 Unterrichtsstunden*



## *Menschen mit Demenz verstehen und begleiten*

Wenn Sie als Schwesternhelferin oder Pflegediensthelfer mehr Verantwortung übernehmen oder sich zum Betreuungsassistenten ausbilden lassen möchten, ist dieses Modul ein Schritt auf diesem Weg. In diesem Lehrgang werden Ihnen Kenntnisse und Methoden vermittelt, die es Ihnen ermöglichen, ältere und verwirrte Menschen in ihrer Selbstständigkeit, in ihrem Denken und Handeln individuell zu aktivieren. Neben theoretischen Grundlagen über die Veränderungen im Gehirn werden praktische Kenntnisse in Kommunikation und Biographiearbeit vermittelt. Durch das schwedische Konzept, die palliative Pflegephilosophie Silviahemmet, wird eine kompetente und ganzheitliche Versorgung von demenziell erkrankten Menschen ermöglicht. Dabei geht es um eine ganzheitliche Sicht auf den Menschen, seiner Umwelt und die gesellschaftliche Einbindung.

*Dauer: 40 Unterrichtsstunden*



## *Aktivierung von Senioren*

Diese Fortbildung ist ein Bestandteil des Aufbaumoduls Betreuungssassistent gem. Richtlinien nach §53c SGB XI. Es richtet sich an Betreuungskräfte, die sich mit der Alltagsbegleitung und Aktivierung betagter Menschen befassen. Dabei ist nicht entscheidend, ob sie diese Aufgabe im Haupt- oder Ehrenamt erfüllen, im ambulanten/häuslichen oder im stationären Umfeld. Vermittelt wird Grundlagenwissen über Aktivierung an sich, über Voraussetzungen erfolgreicher Kommunikation und warum jeder erfolgreichen Aktivierung Biographiearbeit vorausgeht. Darüber hinaus werden konkrete Aktivierungsangebote vorgestellt. Gemäß der Richtlinie nach §53c SGB XI, bzw. nach § 43b SGB XI, kann dieses Angebot als jährliche Fortbildung für Betreuungskräfte genutzt werden.

**Dauer:** 16 UE

## *Palliativbegleiter*

Dieses Modul vermittelt Grundkenntnisse in den Schwerpunkten „Begleitung von Sterbenden und Schwerkranken“, „Grundlagen Palliativ Care“ sowie „Umgang mit Trauer“.

Der Lehrgang Palliativbegleiter soll dazu befähigen, den unheilbaren Schwerkranken und Sterbenden in seinem letzten Lebensabschnitt würdevoll, aber auch fach- und sachgerecht zu pflegen und zu betreuen. Dies geschieht unter Berücksichtigung der persönlichen Individualität und beinhaltet die Wahrnehmung der Bedürfnisse. Der Lehrgang bereitet darauf vor, in Zusammenarbeit mit Angehörigen, Ärzten und Pflegefachkräften die letzte Lebensphase der Sterbenden und Schwerkranken würdevoll zu gestalten und die Angehörigen in ihrer Trauer zu begleiten.

**Dauer:** 40 UE





## **Kultursensibel pflegen und betreuen**

Dieses Modul richtet sich an alle Personen, die Menschen mit Migrationshintergrund pflegen möchten. Das vorrangige Ziel ist zu sensibilisieren, es sollen keine Allgemeingültigkeiten vermittelt oder das „Denken in Schubladen“ gefördert werden. Jeder Mensch ist durch Kultur und Religion geprägt und durch seine persönliche Biographie absolut einzigartig. Ihn so anzunehmen und seine Bedürfnisse und Gewohnheiten in den Pflegealltag zu integrieren, muss das erklärte Ziel einer kultursensiblen Altenpflege sein.

**Dauer: 40 UE**



## **Hauswirtschaftliche Betreuung nach §45 SGBXI**

Durch die Einführung des Pflegeleistungsergänzungsgesetzes können neben den Angeboten der Tagespflege und Leistungen der ambulanten Pflegedienste auch anerkannte Angebote zur Unterstützung im Alltag (früher niedrigschwellige Betreuungsangebote) in Anspruch genommen und gefördert werden. Seit 2017 wird ein Entlastungsbetrag ab Pflegestufe 1 in Höhe von 125,-€ monatlich gewährt. Je nach Ausrichtung der anerkannten Angebote kann es sich dabei um Betreuungsangebote, Angebote zur Entlastung von Pflegenden oder Angebote zur Entlastung im Alltag handeln. Um in diesem Bereich tätig zu werden benötigen Helferinnen und Helfer ohne einschlägige berufliche Qualifikation eine Schulung über mind. 40 Unterrichtseinheiten. Inhalte dieser Fortbildung sind unter anderem Krankheitsbilder wie Herz-Kreislauf-Erkrankungen, demenzielle Veränderungen, geistige und psychische Veränderungen, Kommunikation, Methoden der Betreuung, Leistungen der Kranken- und Pflegeversicherung, Hygiene, Verhalten in Krisen- und Notfallsituationen. Im Anschluss wird ein Praktikum über 15 Zeitstunden in einer Altenhilfeeinrichtung absolviert. Dies ist verpflichtend für Teilnehmer, die über die Agentur für Arbeit oder Jobcenter gefördert werden. Voraussetzung für dieses Modul ist ein Erste-Hilfe Lehrgang, der nicht älter als 2 Jahre ist.

**Dauer: 40 UE plus Praktikum**

## Delegierbare Behandlungspflege



Pflegehilfskräfte in Niedersachsen können unter bestimmten „materiellen“ Voraussetzungen behandlungspflegerische Maßnahmen unter Verantwortung einer Pflegefachkraft erbringen. Näheres regelt die Vereinbarung vom 01.01.2014 gem. §132a Abs. 2 SGB V über die häusliche Krankenpflege nach §37 Abs. 1 und 2 SGB V. Die Malteser haben aufbauend auf die Basisqualifikation „Schwesterhelferin/ Pflegediensthelfer“ bzw. einer vergleichbaren Qualifikation den Aufbaulehrgang „Delegierbarer Behandlungspflege“ entwickelt.

Kursziele sind die Vermittlung der delegierbaren Aufgaben der Behandlungspflege und die Vermittlung des notwendigen Wissens zu folgenden Bereichen:

Inhalation, Einreibungen, Kälteträger auflegen, Dermatologische Bäder, Kompressionsstrümpfe/-strumpfhose ab Klasse II an- bzw. ausziehen, sowie Medikamente verabreichen/eingeben

Am Ende dieses Lehrgangs bekommen die Teilnehmer ein Zertifikat ausgestellt, dass ihnen die Vermittlung der notwendigen Kenntnisse und Fähigkeiten bestätigt.

**Dauer: 20 Unterrichtsstunden**

# Alfhausen

Ansprechpartner:

Dienststelle Alfhausen

Frau Gaby Ahrt

Bremer Tor 4, 49594 Alfhausen

Tel.: 0 54 64 / 96 77 89 25

E-Mail: gabriele.ahrt@malteser.org

120 UE



## Lehrgang Schwesternhelferin/Pflegediensthelfer

**Kurs-Nr.:** 011509/2021/030017

670,80 EUR

**Ort:** 49594 Alfhausen, Hauptstraße 17

**Datum:** 23.02.2021 bis 12.06.2021 (Mo, Mi)

19:30 Uhr - 22:00 Uhr

**Maßnahmen-Ende:** 16.07.2021

**DozentIn:** Dozententeam

**Info:** 07.01.2021

120 UE



## Lehrgang Schwesternhelferin/Pflegediensthelfer

**Kurs-Nr.:** 011509/2021/030018

670,80 EUR

**Ort:** 49594 Alfhausen, Hauptstraße 17

**Datum:** 02.09.2021 bis 20.11.2021 (Mo, Mi)

19:30 - 22:00 Uhr

**Maßnahmen-Ende:** 17.12.2021

**DozentIn:** Dozententeam

**Info:** 13.07.2021

20 UE



## Modul Delegierbare Behandlungspflege

**Kurs-Nr.:** 011509/2021/480009

111,80 EUR

**Ort:** 49594 Alfhausen, Hauptstraße 17

**Datum:** 16.01.2021 bis 26.01.2021 (Di, Do, Sa)

19:00 Uhr - 21:30 Uhr

**DozentIn:** Dozententeam

## Welche Hilfen/Leistungsansprüche stehen mir als pflegender Angehöriger zu

**Kurs-Nr.:** 011509/2021/040086 25,00 EUR 3 UE

**Ort:** 49594 Alfhausen, Hauptstraße 17

**Datum:** 12.03.2021, 19:00 Uhr - 22:00 Uhr

**DozentIn:** Dozent

Wie berechnen sich die Kosten für die Pflege (Pflegegeld, Pflegesachleistung, Kombinationsleistung) und wie wird sie organisiert? Verhinderungspflege, Kurzzeitpflege, Betreuungsleistung, Tages und Nachtpflege, Zuschüsse für behindertengerechten Umbau.

Mitzubringen sind: Stift, Schreibblock

## Cardiopulmonale Reanimation

**Kurs-Nr.:** 011509/2021/040087 30,00 EUR 3 UE

**Ort:** 49594 Alfhausen, Hauptstraße 17

**Datum:** 16.04.2021, 09:00 Uhr - 11:30 Uhr

**DozentIn:** Dozent

Training der Herz-Lungen-Wiederbelebung mit und ohne AED



## Häusliche Notfälle - Kursangebot für Senioren

**Kurs-Nr.:** 011509/2021/040088 30,00 EUR 4 UE

**Ort:** 49594 Alfhausen, Hauptstraße 17

**Datum:** 21.05.2021, 09:00 Uhr - 12:00 Uhr

**DozentIn:** Dozent

In geselliger Runde bei Kaffee und Keksen werden wichtige Themen besprochen - Notfälle erkennen und richtig handeln.

## Hümmling/Sögel

Ansprechpartner:

Servicestelle Nord

Geschäftsstelle

Frau Sonja Kruihoff

Ulmenstraße 8 · 49751 Sögel

Tel.: 0 59 52 / 94 19 98 80

E-Mail: [ausbildung-emsland@malteser.org](mailto:ausbildung-emsland@malteser.org)

[www.malteser-soegel.de](http://www.malteser-soegel.de)



140 UE

### Lehrgang Schwesternhelferin/Pflegediensthelfer inkl. Behandlungspflege

Kurs-Nr.: 011507/2020/030040

782,60 EUR

Ort: 49751 Sögel, Ulmenstraße 8

Datum: 14.09.2020 bis 13.11.2020 (Mo, Di, Do, Fr)

08:15 Uhr - 12:15 Uhr

DozentIn: Dozententeam



140 UE

### Lehrgang Schwesternhelferin/Pflegediensthelfer inkl. Behandlungspflege

Kurs-Nr.: 011507/2021/030045

782,60 EUR

Ort: 49751 Sögel, Ulmenstraße 8

Datum: 02.09.2021 bis 02.11.2021 (Mo, Di, Do, Fr)

08:15 Uhr - 12:15 Uhr

DozentIn: Dozententeam

Info: 13.07.2021, 09.00 Uhr



140 UE

### Lehrgang Schwesternhelferin/Pflegediensthelfer inkl. Behandlungspflege

Kurs-Nr.: 011507/2021/030046

782,60 EUR

Ort: 49751 Sögel, Ulmenstraße 8

Datum: 17.02.2021 bis 23.06.2021 (Mo, Mi)

18:30 Uhr - 21:30 Uhr

DozentIn: Dozententeam

Info: 12.02.2021, 19.00 Uhr

**Lehrgang Betreuungsassistent**  
**gem. Richtlinie Betreuungskraft nach §53c SGB XI**  
**Kurs-Nr.: 011507/2021/510019** 922,25 EUR 175 UE  
Ort: 49751 Sögel, Ulmenstraße 8  
Datum: 08.02.2021 bis 23.04.2021 (Mo, Di, Do, Fr)  
08:15 Uhr - 12:15 Uhr  
DozentIn: Dozententeam  
Info: 10.12.2020, 09:00 Uhr



**Lehrgang Betreuungsassistent**  
**gem. Richtlinie Betreuungskraft nach §53c SGB XI**  
**Kurs-Nr.: 011507/2022/510020** 922,25 EUR 175 UE  
Ort: 49751 Sögel, Ulmenstraße 8  
Datum: 02.09.2021 bis 15.02.2022 (Di, Do, 5x Sa)  
18:30 Uhr - 21:30 Uhr  
DozentIn: Dozententeam  
Info: 08.07.2021, 19:00 Uhr



---

**Modul Palliativbegleitung**  
**Kurs-Nr.: 011507/2020/360021** 223,60 EUR 40 UE  
Ort: 49751 Sögel, Ulmenstraße 8  
Datum: 26.10.2020 bis 25.11.2020 (Mo, Mi)  
18:30 Uhr - 21:30 Uhr  
DozentIn: Dozententeam



**Modul Delegierbare Behandlungspflege**  
**Kurs-Nr.: 011507/2020/480032** 111,80 EUR 20 UE  
Ort: 49751 Sögel, Ulmenstraße 8  
Datum: 09.11.2020 bis 13.11.2020 (Mo, Di, Do, Fr)  
08:15 Uhr - 12:15 Uhr  
DozentIn: Dozententeam



**Modul Aktivierung von Senioren**  
**Kurs-Nr.: 011507/2020/660023** 95,00 EUR 16 UE  
Ort: 49751 Sögel, Ulmenstraße 8  
Datum: 30.11.2020 bis 09.12.2020 (Mo, Mi)  
18:30 Uhr - 21:30 Uhr  
DozentIn: Dozententeam





40 UE

### **Modul Hauswirtschaftliche Betreuungskraft nach §45 SGB XI**

**Kurs-Nr.:** 011507/2021/040178

210,80 EUR

**Ort:** 49751 Sögel, Ulmenstraße 8

**Datum:** 09.03.2021 bis 22.04.2021 (Di, Do)

18:30 Uhr - 21:30 Uhr

**DozentIn:** Dozententeam



40 UE

### **Modul Palliativbegleitung**

**Kurs-Nr.:** 011507/2021/360027

223,60 EUR

**Ort:** 49751 Sögel, Ulmenstraße 8

**Datum:** 03.05.2021 bis 18.05.2021 (Mo, Di, Do, Fr)

08:15 Uhr - 12:15 Uhr

**DozentIn:** Dozententeam

30 UE

### **Betriebswirtschaftliche Grundlagen**

**Kurs-Nr.:** 011507/2021/040180

170,00 EUR

**Ort:** 49751 Sögel, Ulmenstraße 8

**Datum:** 27.05.2021 bis 04.06.2021 (Mo, Di, Do, Fr)

08:15 Uhr - 12:15 Uhr

**DozentIn:** Dozententeam

Dieses Modul vermittelt betriebswirtschaftliche Grundkenntnisse. Sie erlernen einen Businessplan zu erstellen, sind gerüstet für Verhandlungen mit der Bank, wissen über Finanzierungsmöglichkeiten und können Preise auf Basis der Kostenrechnung kalkulieren. Rechtsgrundlagen für die Vertragsgestaltung und Versicherungen vervollständigen diese Veranstaltung.

Mitzubringen sind: Stift und Schreibblock



20 UE

### **Modul Delegierbare Behandlungspflege**

**Kurs-Nr.:** 011507/2021/480042

111,80 EUR

**Ort:** 49751 Sögel, Ulmenstraße 8

**Datum:** 09.06.2021 bis 23.06.2021 (Mo, Mi)

18:30 Uhr - 21:30 Uhr

**DozentIn:** Dozententeam



40 UE

### **Modul Kultursensibel pflegen und betreuen**

**Kurs-Nr.:** 011507/2021/730005

216,40 EUR

**Ort:** 49751 Sögel, Ulmenstraße 8

**Datum:** 14.06.2021 bis 25.06.2021 (Mo, Di, Do, Fr)

08:15 Uhr - 12:15 Uhr

**DozentIn:** Dozententeam



## Modul Palliativbegleitung

Kurs-Nr.: 011507/2021/360026

223,60 EUR 40 UE

Ort: 49751 Sögel, Ulmenstraße 8

Datum: 04.10.2021 bis 17.11.2021 (Mo, Mi)

18:30 Uhr - 21:30 Uhr

DozentIn: Dozententeam



## Modul Delegierbare Behandlungspflege

Kurs-Nr.: 011507/2021/480043

111,80 EUR 20 UE

Ort: 49751 Sögel, Ulmenstraße 8

Datum: 14.10.2021 bis 02.11.2021 (Mo, Di, Do, Fr)

08:15 Uhr - 12:15 Uhr

DozentIn: Dozententeam



## Modul Hauswirtschaftliche Betreuungskraft nach §45 SGB XI

Kurs-Nr.: 011507/2021/040179

210,80 EUR 40 UE

Ort: 49751 Sögel, Ulmenstraße 8

Datum: 08.11.2021 bis 19.11.2021 (Mo, Di, Do, Fr)

08:15 Uhr - 12:15 Uhr

DozentIn: Dozententeam



## Modul Aktivierung von Senioren

Kurs-Nr.: 011507/2021/660025

95,00 EUR 16 UE

Ort: 49751 Sögel, Ulmenstraße 8

Datum: 29.11.2021 bis 08.12.2021 (Mo, Mi)

18:30 Uhr - 21:30 Uhr

DozentIn: Dozententeam



---

## Snoezelen und Tiertherapie in der Pflege und Betreuung

Kurs-Nr.: 011507/2020/040153

50,00 EUR 8 UE

Ort: 49751 Sögel, Ulmenstraße 8

Datum: 05.09.2020, 09:00 Uhr - 16:00 Uhr

DozentIn: Gabi Zwake

Snoezelen - eine Reise für die Sinne. Tiere- Türöffner für die Psyche & Phys.. Anregungen für die Planung und Umsetzung einer „snoezeligen“ Atmosphäre und von Tiergestützten Betreuungsangeboten.



8 UE



### **Musiktherapie für die Betreuung und Pflege**

**Kurs-Nr.:** 011507/2020/040158

50,00 EUR

**Ort:** 49751 Sögel, Ulmenstraße 8

**Datum:** 07.11.2020, 09:00 Uhr - 16:00 Uhr

**DozentIn:** Rita Burke

Musik & Rhythmus ist eine bedeutende Kompetenz der Menschen. Sitztänze, Bewegungsgeschichten und Bewegungsspiele lassen das Herz höher schlagen.

8 UE



### **Essbiographie bei Menschen mit Demenz und Rheuma**

**Kurs-Nr.:** 011507/2021/040209

50,00 EUR

**Ort:** 49751 Sögel, Ulmenstraße 8

**Datum:** 18.01.2021, 18:30 Uhr - 21:30 Uhr

21.01.2021

**DozentIn:** Martina Dröge

Essen und Trinken sind lebensnotwendig, bringen Genuss und Kontakt mit Menschen. Die richtige Ernährung ist eine wichtige Ergänzung der medikamentösen Therapie rheumatischer Erkrankungen und den einhergehenden Begleitscheinungen. Bei Demenzerkrankten kann die Ernährung zum großen Problem werden, wenn der Geschmackssinn verloren geht, eine Schluckstörung auftritt, die Fähigkeit zur Nahrungszubereitung verloren geht oder allgemeingültige Tischregeln vergessen werden.

8 UE



### **Humor in der Pflege und Betreuung**

**Kurs-Nr.:** 011507/2021/040201

50,00 EUR

**Ort:** 49751 Sögel, Ulmenstraße 8

**Datum:** 23.02.2021, 18:30 Uhr - 21:30 Uhr

02.03.2021

**DozentIn:** Dozententeam

Humor kann das Leben erleichtern, wenn es zu schwer erscheint. Er kann uns wieder mit dem Leben verbinden, wenn unsere Vorstellungen, wie etwas zu sein hat, von der Wirklichkeit überrascht werden. Humor hilft uns, in stressigen Situationen präsent zu bleiben. Er kann nicht erlernt, aber erweckt werden.

## **Selbstpflege in der Begleitung von Menschen mit Demenz**

**Kurs-Nr.:** 011507/2021/040196

50,00 EUR

8 UE



**Ort:** 49751 Sögel, Ulmenstraße 8

**Datum:** 12.06.2021, 09:00 Uhr - 16:00 Uhr

**DozentIn:** Dozententeam

Pflege- u. Betreuungskräfte, die dauerhaft mit demenziell erkrankten Menschen umgehen, leisten viel. Die Arbeitssituation ist oft stressig und das Verhalten der Bewohner bringt sie an die Grenzen ihrer seelischen und körperlichen Belastbarkeit. Besonders in Krisenzeiten vernachlässigen Pflegekräfte die Selbstpflege. Es sollen Tipps zur eigenen Achtsamkeit vermittelt werden. Denn nur, wenn es der/dem Pflegenden/Betreuenden gut geht, kann er den Erkrankten gut umsorgen.

## **Basale Stimulation in der Pflege und Betreuung**

**Kurs-Nr.:** 011507/2021/040200

50,00 EUR

8 UE



**Ort:** 49751 Sögel, Ulmenstraße 8

**Datum:** 11.09.2021, 09:00 Uhr - 16:00 Uhr

**DozentIn:** Dozententeam

Pflegerische Interaktion gelingt nur dann, wenn der beeinträchtigte Mensch ernst genommen wird in seinen Äußerungen. Basale Stimulation will eine Einladung sein, sich auf Mitmenschen und mit ihnen zusammen auf die Umwelt einzulassen.

## **Gewalt in der Pflege und Betreuung**

**Kurs-Nr.:** 011507/2021/040204

50,00 EUR

8 UE



**Ort:** 49751 Sögel, Ulmenstraße 8

**Datum:** 22.11.2021 bis 24.11.2021, 18:30 Uhr - 21:30 Uhr

**DozentIn:** Dozententeam

Verletzende Momente- vom Schlag ins Gesicht überrascht..., wenn die Worte fehlen, wenn Bewohner untereinander Konflikte austragen; Prävention kann vieles verhindern

## Haselünne

Ansprechpartner:

Servicestelle Nord

Geschäftsstelle

Frau Sonja Kruthoff

Ulmenstraße 8 · 49751 Sögel

Tel.: 0 59 52 / 94 19 98 80

E-Mail: [ausbildung-emsland@malteser.org](mailto:ausbildung-emsland@malteser.org)

[www.malteser-soegel.de](http://www.malteser-soegel.de)

8 UE



### Musiktherapie für die Betreuung und Pflege

**Kurs-Nr.:** 011507/2020/040161

50,00 EUR

**Ort:** 49740 Haselünne, Zum Mühlenbusch 6

**Datum:** 12.09.2020, 09:00 Uhr - 16:00 Uhr

**DozentIn:** Rita Burke

Musik & Rhythmus wahrzunehmen sind bedeutende Kompetenzen des Menschen. Sitztänze, Bewegungsgeschichten und Bewegungsspiele lassen das Herz höher schlagen.

8 UE



### Work-Live-Balance in der Pflege und Betreuung (Psychohygiene)

**Kurs-Nr.:** 011507/2022/040146

50,00 EUR

**Ort:** 49740 Haselünne, Zum Mühlenbusch 6

**Datum:** 18.11.2020, 18:30 Uhr - 21:30 Uhr

19.11.2020

**DozentIn:** Dozententeam

Schaffen Sie sich einen entspannenden und aktivierenden Ausgleich zum Pflegealltag. Nur wenn Sie ausgeruht und erholt sind, haben Sie auch langfristig genug Energie, um die Arbeit zu meistern. Auch die Patienten profitieren!

8 UE



### Snoezelen und Tiertherapie in der Pflege und Betreuung

**Kurs-Nr.:** 011507/2021/040193

50,00 EUR

**Ort:** 49740 Haselünne, Zum Mühlenbusch 6

**Datum:** 13.03.2021, 09:00 Uhr - 16:00 Uhr

**DozentIn:** Gabi Zwake

Snoezelen - eine Reise für die Sinne. Tiere- Türöffner für die Psyche & Physe. Anregungen für die Planung und Umsetzung einer „snoezeligen“ Atmosphäre und von tiergestützten Betreuungsangeboten.

## **Basale Stimulation in der Pflege und Betreuung**

**Kurs-Nr.:** 011507/2021/040198

50,00 EUR

8 UE



**Ort:** 49740 Haselünne, Zum Mühlenbusch 6

**Datum:** 04.05.2021, 18:30 Uhr - 21:30 Uhr  
11.05.2021

**DozentIn:** Dozententeam

Pflegerische Interaktion gelingt nur dann, wenn der beeinträchtigte Mensch ernst genommen wird in seinen Äußerungen. Basale Stimulation will eine Einladung sein, sich auf Mitmenschen und mit ihnen zusammen auf die Umwelt einzulassen.

## **Humor in der Pflege und Betreuung**

**Kurs-Nr.:** 011507/2021/040202

50,00 EUR

8 UE



**Ort:** 49740 Haselünne, Zum Mühlenbusch 6

**Datum:** 17.07.2021, 09:00 Uhr - 16:00 Uhr

**DozentIn:** Dozententeam

Humor kann das Leben erleichtern, wenn es zu schwer erscheint. Er kann uns wieder mit dem Leben verbinden, wenn unsere Vorstellungen, wie etwas zu sein hat, von der Wirklichkeit überrascht werden. Humor hilft uns, in stressigen Situationen präsent zu bleiben. Er kann nicht erlernt, aber erweckt werden.

## **Essbiographie bei Demenz und Rheuma**

**Kurs-Nr.:** 011507/2021/040212

50,00 EUR

8 UE



**Ort:** 49740 Haselünne, Zum Mühlenbusch 6

**Datum:** 20.09.2021, 18:30 Uhr - 21:30 Uhr  
23.09.2021

**DozentIn:** Martina Dröge

Essen und Trinken sind lebensnotwendig, bringen Genuss und Kontakt mit Menschen. Die richtige Ernährung ist eine wichtige Ergänzung der medikamentösen Therapie rheumatischer Erkrankungen und den einhergehenden Begleitscheinungen. Bei Demenzerkrankten kann die Ernährung zum großen Problem werden, wenn der Geschmackssinn verloren geht, eine Schluckstörung auftritt, die Fähigkeit zur Nahrungszubereitung verloren geht oder allgemeingültige Tischregeln vergessen werden.

## Demenz und Validation

Kurs-Nr.: 011507/2021/040207

50,00 EUR

Ort: 49740 Haselünne, Zum Mühlenbusch 6

Datum: 16.11.2021, 18:30 Uhr - 21:30 Uhr  
18.11.2021

DozentIn: Dozententeam

Diese Fortbildung behandelt den Umgang und die Kommunikation mit demenzkranken Menschen. Validation ist eine Weiterentwicklung und wir möchten Ihnen vermitteln, wie Sie den enormen Stress für die Erkrankten reduzieren, sie in ihren Bedürfnissen wahrnehmen und Kommunikation möglich machen. Eine wertschätzende Haltung für die Begleitung von Menschen mit Demenz.



# Leer

Ansprechpartner:

Servicestelle Nord

Geschäftsstelle

Frau Sonja Kruihoff

Ulmenstraße 8 · 49751 Sögel

Tel.: 0 59 52 / 94 19 98 80

E-Mail: [ausbildung-emsland@malteser.org](mailto:ausbildung-emsland@malteser.org)

[www.malteser-soegel.de](http://www.malteser-soegel.de)

## Lehrgang Schwesternhelferin/Pflegediensthelfer inkl. Behandlungspflege

Kurs-Nr.: 011507/2021/030050

782,60 EUR

Ort: 26789 Leer, Christine-Charlotten-Straße 34

Datum: 14.09.2020 bis 17.02.2021 (Mo, Mi)

18:30 Uhr - 21:30 Uhr

DozentIn: Dozententeam

140 UE



## Lehrgang Schwesternhelferin/Pflegediensthelfer inkl. Behandlungspflege

Kurs-Nr.: 011507/2022/030051

782,60 EUR

Ort: 26789 Leer, Christine-Charlotten-Straße 34

Datum: 11.10.2021 bis 14.03.2022 (Mo, Mi)

18:30 Uhr - 21:30 Uhr

DozentIn: Dozententeam

Info: 02.07.2021, 19.00 Uhr

140 UE



## Lehrgang Betreuungsassistent gem. Richtlinie Betreuungskraft nach §53c SGB XI

Kurs-Nr.: 011507/2021/510023

922,25 EUR

Ort: 26789 Leer, Christine-Charlotten-Straße 34

Datum: 08.03.2021 bis 04.10.2021 (Mo, Mi)

18:30 Uhr - 21:30 Uhr

DozentIn: Dozententeam

Info: 15.01.2021, 19:00 Uhr

175 UE



## Modul Hauswirtschaftliche Betreuungskraft nach §45 SGB XI

Kurs-Nr.: 011507/2020/040130

210,80 EUR

Ort: 26789 Leer, Christine-Charlotten-Straße 34

Datum: 26.10.2020 bis 25.11.2020 (Mo, Mi)

18:30 Uhr - 21:30 Uhr

DozentIn: Dozententeam

40 UE





40 UE

### Modul Palliativbegleitung

**Kurs-Nr.:** 011507/2020/360022

223,60 EUR

**Ort:** 26789 Leer, Christine-Charlotten-Straße 34

**Datum:** 16.11.2020 bis 16.12.2020 (Mo, Mi)

18:30 Uhr - 21:30 Uhr

**DozentIn:** Dozententeam



16 UE

### Modul Aktivierung von Senioren

**Kurs-Nr.:** 011507/2020/660024

95,00 EUR

**Ort:** 26789 Leer, Christine-Charlotten-Straße 34

**Datum:** 30.11.2020 bis 09.12.2020 (Mo, Mi)

18:30 Uhr - 21:30 Uhr

**DozentIn:** Dozententeam



20 UE

### Modul Delegierbare Behandlungspflege

**Kurs-Nr.:** 011507/2021/480046

111,80 EUR

**Ort:** 26789 Leer, Christine-Charlotten-Straße 34

**Datum:** 27.01.2021 bis 17.02.2021 (Mo, Mi)

18:30 Uhr - 21:30 Uhr

**DozentIn:** Dozententeam



40 UE

### Modul Palliativbegleitung

**Kurs-Nr.:** 011507/2021/360031

223,60 EUR

**Ort:** 26789 Leer, Christine-Charlotten-Straße 34

**Datum:** 23.02.2021 bis 25.03.2021 (Di, Do)

18:30 Uhr - 21:30 Uhr

**DozentIn:** Dozententeam



40 UE

### Modul Hauswirtschaftliche Betreuungskraft nach §45 SGB XI

**Kurs-Nr.:** 011507/2021/040183

210,80 EUR

**Ort:** 26789 Leer, Christine-Charlotten-Straße 34

**Datum:** 01.11.2021 bis 01.12.2021 (Mo, Mi)

18:30 Uhr - 21:30 Uhr

**DozentIn:** Dozententeam



20 UE

### Modul Delegierbare Behandlungspflege

**Kurs-Nr.:** 011507/2022/480047

111,80 EUR

**Ort:** 26789 Leer, Christine-Charlotten-Straße 34

**Datum:** 23.02.2022 bis 14.03.2022 (Mo, Mi)

18:30 Uhr - 21:30 Uhr

**DozentIn:** Dozententeam



## **Work-Live-Balance in der Pflege und Betreuung (Psychohygiene)**

**Kurs-Nr.:** 011507/2020/040144 50,00 EUR

**Ort:** 26789 Leer, Christine-Charlotten-Straße 34

**Datum:** 26.09.2020, 09:00 Uhr - 16:00 Uhr

**DozentIn:** Dozententeam

Schaffen Sie sich einen entspannenden und aktivierenden Ausgleich zum Pflegealltag. Nur wenn Sie ausgeruht und erholt sind, haben Sie auch langfristig genug Energie, um die Arbeit zu meistern. Auch die Patienten profitieren!

8 UE



## **Kommunikation in der Betreuung und Pflege mit interkultureller Kompetenz**

**Kurs-Nr.:** 011507/2020/040151 100,00 EUR

**Ort:** 26789 Leer, Christine-Charlotten-Straße 34

**Datum:** 07.11.2020, 09:00 Uhr - 16:00 Uhr

14.11.2020

**DozentIn:** Dozententeam

Kommunikation ist eines der wichtigsten Themen im Alltag eines Betreuungsassistenten. Hier lernen Sie mit Ihren Patienten und Ihren Kollegen die richtige Form der Kommunikation und durch interkulturellen Kompetenz mit Ihnen umzugehen. Erfahrungsaustausch u. Reflexion.

16 UE



## **Gewalt in der Pflege und Betreuung**

**Kurs-Nr.:** 011507/2021/040203 50,00 EUR

**Ort:** 26789 Leer, Christine-Charlotten-Straße 34

**Datum:** 20.02.2021, 09:00 Uhr - 16:00 Uhr

**DozentIn:** Dozententeam

Verletzende Momente- vom Schlag ins Gesicht überrascht..., wenn die Worte fehlen, wenn Bewohner untereinander Konflikte austragen; Prävention kann vieles verhindern

8 UE



## **Essbiographie bei Demenz und Rheuma**

**Kurs-Nr.:** 011507/2021/040211 50,00 EUR

**Ort:** 26789 Leer, Christine-Charlotten-Straße 34

**Datum:** 12.04.2021, 18:30 Uhr - 21:30 Uhr

15.04.2021

**DozentIn:** Martina Dröge

Essen und Trinken sind lebensnotwendig, bringen Genuss und Kontakt mit Menschen. Die richtige Ernährung ist eine wichtige Ergänzung der medikamentösen Therapie rheumatischer Erkrankungen und den einhergehenden Begleitscheinungen. Bei Demenzerkrankten kann die Ernährung zum großen Problem werden, wenn der Geschmackssinn verloren geht, eine Schluckstörung auftritt, die

8 UE



Fähigkeit zur Nahrungszubereitung verloren geht oder allgemeingültige Tischregeln vergessen werden.

8 UE



### **Demenz und Validation**

**Kurs-Nr.:** 011507/2021/040206

50,00 EUR

**Ort:** 26789 Leer, Christine-Charlotten-Straße 34

**Datum:** 26.06.2021, 09:00 Uhr - 16:00 Uhr

**DozentIn:** Dozententeam

Diese Fortbildung beinhaltet den Umgang und die Kommunikation mit demenzkranken Menschen. Validation ist eine Weiterentwicklung und wir möchten Ihnen vermitteln, wie Sie den enormen Stress für die Erkrankten reduzieren, sie in ihren Bedürfnissen wahrnehmen und Kommunikation möglich machen. Eine wertschätzende Haltung für die Begleitung von Menschen mit Demenz.

8 UE



### **Selbstpflege in der Begleitung von Menschen mit Demenz**

**Kurs-Nr.:** 011507/2021/040197

50,00 EUR

**Ort:** 26789 Leer, Christine-Charlotten-Straße 34

**Datum:** 25.09.2021, 09:00 Uhr - 16:00 Uhr

**DozentIn:** Dozententeam

Pflege- u. Betreuungskräfte, die dauerhaft mit demenziell erkrankten Menschen umgehen, leisten viel. Die Arbeitssituation ist oft stressig und das Verhalten der Bewohner bringt sie an die Grenzen ihrer seelischen und körperlichen Belastbarkeit. Besonders in Krisenzeiten vernachlässigen Pflegekräfte die Selbstpflege. Es sollen Tipps zur eigenen Achtsamkeit vermittelt werden. Denn nur, wenn es der/dem Pflegenden/Betreuenden gut geht, kann sie/er den Erkrankten gut umsorgen.

8 UE



### **Snoezelen und Tiertherapie in der Pflege und Betreuung**

**Kurs-Nr.:** 011507/2021/040192

50,00 EUR

**Ort:** 26789 Leer, Christine-Charlotten-Straße 34

**Datum:** 06.11.2021, 09:00 Uhr - 16:00 Uhr

**DozentIn:** Gabi Zwake

Snoezelen - eine Reise für die Sinne. Tiere- Türöffne für die Psyche & Physe. Anregungen für die Planung und Umsetzung einer „snoezeligen“ Atmosphäre und von Tiergestützten Betreuungsangeboten.

# Lingen

Ansprechpartner:

Servicestelle Nord

Geschäftsstelle

Frau Sonja Kruihoff

Ulmenstraße 8 · 49751 Sögel

Tel.: 0 59 52 / 94 19 98 80

E-Mail: [ausbildung-emsland@malteser.org](mailto:ausbildung-emsland@malteser.org)

[www.malteser-soegel.de](http://www.malteser-soegel.de)

## Lehrgang Schwesternhelferin/Pflegediensthelfer inkl. Behandlungspflege

Kurs-Nr.: 011507/2020/030042

782,60 EUR

Ort: 49809 Lingen, Lengericher Str. 39

Datum: 08.09.2020 bis 24.11.2020 (Di, Mi, Do)

08:15 Uhr - 12:15 Uhr

DozentIn: Dozententeam

140 UE



## Lehrgang Schwesternhelferin/Pflegediensthelfer inkl. Behandlungspflege

Kurs-Nr.: 011507/2021/030048

782,60 EUR

Ort: 49809 Lingen, Lengericher Str. 39

Datum: 07.09.2021 bis 23.11.2021 (Di, Mi, Do)

08:15 Uhr - 12:15 Uhr

DozentIn: Dozententeam

Info: 09.07.2021, 09.00 Uhr

140 UE



## Lehrgang Schwesternhelferin/Pflegediensthelfer inkl. Behandlungspflege

Kurs-Nr.: 011507/2021/030049

782,60 EUR

Ort: 49809 Lingen, Lengericher Str. 39

Datum: 22.02.2021 bis 07.07.2021 (Mo, Mi)

18:30 Uhr - 21:30 Uhr

DozentIn: Dozententeam

Info: 08.02.2021, 19.00 Uhr

140 UE





175 UE

**Lehrgang Betreuungsassistent  
gem. Richtlinie Betreuungskraft nach §53c SGB XI**

**Kurs-Nr.:** 011507/2021/510021

922,25 EUR

**Ort:** 49809 Lingen, Lengericher Str. 39

**Datum:** 03.02.2021 bis 06.05.2021 (Di, Mi, Do)

08:15 Uhr - 12:15 Uhr

**DozentIn:** Dozententeam

**Info:** 08.12.2020, 09:00 Uhr



175 UE

**Lehrgang Betreuungsassistent  
gem. Richtlinie Betreuungskraft nach §53c SGB XI**

**Kurs-Nr.:** 011507/2022/510022

922,25 EUR

**Ort:** 49809 Lingen, Lengericher Str. 39

**Datum:** 06.09.2021 bis 14.02.2022 (Mo, Mi, 5x Sa)

18:30 Uhr - 21:30 Uhr

**DozentIn:** Dozententeam

**Info:** 09.07.2021, 19:00 Uhr

40 UE

**Modul Palliativbegleitung**

**Kurs-Nr.:** 011507/2020/360024

223,60 EUR

**Ort:** 49809 Lingen, Lengericher Str. 39

**Datum:** 02.11.2020 bis 02.12.2020 (Mo, Mi)

18:30 Uhr - 21:30 Uhr

**DozentIn:** Dozententeam



20 UE

**Modul Delegierbare Behandlungspflege**

**Kurs-Nr.:** 011507/2020/480035

111,80 EUR

**Ort:** 49809 Lingen, Lengericher Str. 39

**Datum:** 17.11.2020 bis 24.11.2020 (Di, Mi, Do)

08:15 Uhr - 12:15 Uhr

**DozentIn:** Dozententeam



16 UE

**Modul Aktivierung von Senioren**

**Kurs-Nr.:** 011507/2020/660021

95,00 EUR

**Ort:** 49809 Lingen, Lengericher Str. 39

**Datum:** 07.12.2020 bis 16.12.2020 (Mo, Mi)

18:30 Uhr - 21:30 Uhr

**DozentIn:** Dozententeam

## Modul Hauswirtschaftliche Betreuungskraft nach §45 SGB XI

**Kurs-Nr.:** 011507/2021/040181 210,80 EUR 40 UE

Ort: 49809 Lingen, Lengericher Str. 39

Datum: 12.04.2021 bis 12.05.2021 (Mo, Mi)

18:30 Uhr - 21:30 Uhr

DozentIn: Dozententeam



## Modul Palliativbegleitung

**Kurs-Nr.:** 011507/2021/360029 223,60 EUR 40 UE

Ort: 49809 Lingen, Lengericher Str. 39

Datum: 01.06.2021 bis 16.06.2021 (Di, Mi, Do)

08:15 Uhr - 12:15 Uhr

DozentIn: Dozententeam



## Modul Delegierbare Behandlungspflege

**Kurs-Nr.:** 011507/2021/480044 111,80 EUR 20 UE

Ort: 49809 Lingen, Lengericher Str. 39

Datum: 23.06.2021 bis 07.07.2021 (Mo, Mi)

18:30 Uhr - 21:30 Uhr

DozentIn: Dozententeam



## Modul Kultursensibel pflegen und betreuen

**Kurs-Nr.:** 011507/2021/730006 216,40 EUR 40 UE

Ort: 49809 Lingen, Lengericher Str. 39

Datum: 30.06.2021 bis 15.07.2021 (Di, Mi, Do)

08:15 Uhr - 12:15 Uhr

DozentIn: Dozententeam



## Modul Palliativbegleitung

**Kurs-Nr.:** 011507/2021/360028 223,60 EUR 40 UE

Ort: 49809 Lingen, Lengericher Str. 39

Datum: 01.11.2021 bis 01.12.2021 (Mo, Mi)

18:30 Uhr - 21:30 Uhr

DozentIn: Dozententeam



## Modul Delegierbare Behandlungspflege

**Kurs-Nr.:** 011507/2021/480045 111,80 EUR 20 UE

Ort: 49809 Lingen, Lengericher Str. 39

Datum: 16.11.2021 bis 23.11.2021 (Di, Mi, Do)

08:15 Uhr - 12:15 Uhr

DozentIn: Dozententeam





40 UE

## Modul Hauswirtschaftliche Betreuungskraft nach §45 SGB XI

Kurs-Nr.: 011507/2021/040182

210,80 EUR

Ort: 49809 Lingen, Lengericher Str. 39

Datum: 25.11.2021 bis 14.12.2021 (Di, Mi, Do)

08:15 Uhr - 12:15 Uhr

DozentIn: Dozententeam



16 UE

## Modul Aktivierung von Senioren

Kurs-Nr.: 011507/2021/660026

95,00 EUR

Ort: 49809 Lingen, Lengericher Str. 39

Datum: 06.12.2021 bis 15.12.2021 (Mo, Mi)

18:30 Uhr - 21:30 Uhr

DozentIn: Dozententeam



8 UE

## Work-Live-Balance in der Pflege und Betreuung (Psychohygiene)

Kurs-Nr.: 011507/2020/040142

50,00 EUR

Ort: 49809 Lingen, Lengericher Str. 39

Datum: 21.11.2020, 09:00 Uhr - 16:00 Uhr

DozentIn: Dozententeam

Schaffen Sie sich einen entspannenden und aktivierenden Ausgleich zum Pflegealltag. Nur wenn Sie ausgeruht und erholt sind, haben Sie auch langfristig genug Energie, um die Arbeit zu meistern. Auch die Patienten profitieren!



8 UE

## Kreative Bastelideen zu den Jahreszeiten

Kurs-Nr.: 011507/2021/040189

50,00 EUR

Ort: 49809 Lingen, Lengericher Str. 39

Datum: 06.02.2021, 09:00 Uhr - 16:00 Uhr

DozentIn: Dozententeam

Aktivierung in der Pflege und Betreuung ist in den letzten Jahren ein unverzichtbarer Bestandteil der Betreuungskonzeptes in Seniorenheimen geworden. Die Bewohner auch geistig zu mobilisieren, erhöht die Zufriedenheit und Qualität der Kommunikation bei Betreuten und Pflegepersonal. In dieser Fortbildung wird speziell auf die Gestaltung der Jahreszeiten eingegangen werden.

## **Essbiographie bei Menschen mit Demenz und Rheuma**

**Kurs-Nr.:** 011507/2021/040210

50,00 EUR

8 UE



**Ort:** 49809 Lingen, Lengericher Str. 39

**Datum:** 15.03.2021, 18:30 Uhr - 21:30 Uhr  
18.03.2021

**DozentIn:** Martina Dröge

Essen und Trinken sind lebensnotwendig, bringen Genuss und Kontakt mit Menschen. Die richtige Ernährung ist eine wichtige Ergänzung der medikamentösen Therapie rheumatischer Erkrankungen und den einhergehenden Begleitscheinungen. Bei an Demenz erkrankten Menschen kann die Ernährung zum großen Problem werden, wenn der Geschmackssinn verloren geht, eine Schluckstörung auftritt, die Fähigkeit zur Nahrungszubereitung verloren geht oder allgemeingültige Tischregeln vergessen werden.

## **Welche Hilfen/Leistungsansprüche stehen mir als pflegender Angehöriger zu?**

**Kurs-Nr.:** 011507/2021/040195

20,00 EUR

3 UE



**Ort:** 49809 Lingen, Lengericher Str. 39

**Datum:** 15.06.2021, 18:30 Uhr - 21:00 Uhr

**DozentIn:** Rita Burke

Wie berechnen sich die Kosten für die Pflege (Pflegegeld, Pflegesachleistungen, Kombinationsleistung) und wie wird sie organisiert? Welche Formen von Leistungen sind möglich

## **„Da könnt ich platzen“- Umgang mit schwierigen Bewohnern/ Angehörigen im Pflege- und Betreuungsalltag**

**Kurs-Nr.:** 011507/2021/040208

50,00 EUR

8 UE



**Ort:** 49809 Lingen, Lengericher Str. 39

**Datum:** 04.09.2021, 09:00 Uhr - 16:00 Uhr

**DozentIn:** Dozententeam

Manchmal trifft man auf schwierige Menschen oder erlebt Situationen, in denen man nicht so reagiert, wie man es gerne hätte. Diese Fortbildung soll Ihnen zeigen, wie Sie einen kühlen Kopf bewahren können. Das alltägliche Verhalten wird reflektiert, wobei auch auf nonverbale Kommunikation eingegangen wird. Außerdem werden Ihnen Tipps gegeben, wie Sie sich auch in schwierigen Situationen gestärkt fühlen.

**Musiktherapie für die Betreuung und Pflege****Kurs-Nr.: 011507/2021/040191**

50,00 EUR

Ort: 49809 Lingen, Lengericher Str. 39

Datum: 13.12.2021, 18:30 Uhr - 21:30 Uhr

15.12.2021

DozentIn: Rita Burke

Musik & Rhythmus wahrzunehmen sind bedeutende Kompetenzen des Menschen. Sitztänze, Bewegungsgeschichten und Bewegungsspiele lassen das Herz höher schlagen.





## Nordhorn

Ansprechpartner:

Servicestelle Nord

Geschäftsstelle

Frau Sonja Kruithoff

Ulmenstrasse 8 · 49751 Sögel

Tel.: 0 59 52 / 94 19 98 80

E-Mail: [ausbildung-emsland@malteser.org](mailto:ausbildung-emsland@malteser.org)

[www.malteser-soegel.de](http://www.malteser-soegel.de)

### Modul Aktivierung von Senioren

**Kurs-Nr.:** 011507/2020/660022

95,00 EUR

16 UE



**Ort:** 48529 Nordhorn, Zeppelinstraße 17

**Datum:** 07.09.2020 bis 16.09.2020 (Mo, Mi)

18.30 Uhr - 21:30 Uhr

**DozentIn:** Dozententeam

---

### Work-Live-Balance in der Pflege und Betreuung (Psychohygiene)

**Kurs-Nr.:** 011507/2020/040145

50,00 EUR

8 UE



**Ort:** 48529 Nordhorn, Zeppelinstraße 17

**Datum:** 16.11.2020, 18:30 Uhr - 21:30 Uhr

17.11.2020

**DozentIn:** Dozententeam

Schaffen Sie sich einen entspannenden und aktivierenden Ausgleich zum Pflegealltag. Nur wenn Sie ausgeruht und erholt sind, haben Sie auch langfristig genug Energie, um die Arbeit zu meistern. Auch die Patienten profitieren!

### Musiktherapie für die Betreuung und Pflege

**Kurs-Nr.:** 011507/2020/040160

50,00 EUR

8 UE



**Ort:** 48529 Nordhorn, Zeppelinstraße 17

**Datum:** 05.12.2020, 09:00 Uhr - 16:00 Uhr

**DozentIn:** Rita Burke

Musik & Rhythmus ist eine bedeutende Kompetenz der Menschen. Sitztänze, Bewegungsgeschichten und Bewegungsspiele lassen das Herz höher schlagen.

3 UE



### Welche Hilfen/Leistungsansprüche stehen mir als pflegender Angehöriger zu?

**Kurs-Nr.:** 011507/2021/040194

20,00 EUR

**Ort:** 48529 Nordhorn, Zeppelinstraße 17

**Datum:** 08.02.2021, 18:30 Uhr - 21:00 Uhr

**DozentIn:** Rita Burke

Wie berechnen sich die Kosten für die Pflege ( Pflegegeld, Pflegeleistungen, Kombinationsleistung) und wie wird sie organisiert? Verhinderungspflege, Kurzzeitpflege, Betreuungsleistung, Tages und Nachtpflege, Zuschuss für behindertengerechten Umbau.

8 UE



### Demenz und Validation

**Kurs-Nr.:** 011507/2021/040205

50,00 EUR

**Ort:** 48529 Nordhorn, Zeppelinstraße 17

**Datum:** 29.05.2021, 09:00 Uhr - 16:00 Uhr

**DozentIn:** Dozententeam

Diese Fortbildung beinhaltet den Umgang und die Kommunikation mit demenzkranken Menschen. Validation ist eine Weiterentwicklung und wir möchten Ihnen vermitteln, wie Sie den enormen Stress für die Erkrankten reduzieren, sie in ihren Bedürfnissen wahrnehmen und Kommunikation möglich machen. Eine wertschätzende Haltung für die Begleitung von Menschen mit Demenz.

8 UE



### Basale Stimulation in der Pflege und Betreuung

**Kurs-Nr.:** 011507/2021/040199

50,00 EUR

**Ort:** 48529 Nordhorn, Zeppelinstraße 17

**Datum:** 10.07.2021, 09:00 Uhr - 16:00 Uhr

**DozentIn:** Dozententeam

Pflegerische Interaktion gelingt nur dann, wenn der beeinträchtigte Mensch ernst genommen wird in seinen Äußerungen. Basale Stimulation will eine Einladung sein, sich auf Mitmenschen und mit ihnen zusammen auf die Umwelt einzulassen.

## **Kreative Bastelideen zu den Jahreszeiten**

**Kurs-Nr.:** 011507/2021/040190

50,00 EUR

8 UE



**Ort:** 48529 Nordhorn, Zeppelinstraße 17

**Datum:** 11.10.2021, 18:30 Uhr - 21:30 Uhr

12.10.2021

**DozentIn:** Dozententeam

Aktivierung in der Pflege Betreuung ist in den letzten Jahren ein unverzichtbarer Bestandteil des Betreuungskonzeptes für Seniorenheime geworden. Die Bewohner auch geistig zu mobilisieren, erhöht die Zufriedenheit und Qualität der Kommunikation bei Betreuten und Pflegepersonal. In dieser Fortbildung soll speziell auf die Jahreszeiten eingegangen werden.

## **Essbiographie bei Menschen mit Demenz und Rheuma**

**Kurs-Nr.:** 011507/2021/040213

50,00 EUR

8 UE



**Ort:** 48529 Nordhorn, Zeppelinstraße 17

**Datum:** 08.11.2021, 18:30 Uhr - 21:30 Uhr

11.11.2021

**DozentIn:** Martina Dröge

Essen und Trinken sind lebensnotwendig, bringen Genuss und Kontakt mit Menschen. Die richtige Ernährung ist eine wichtige Ergänzung der medikamentösen Therapie rheumatischer Erkrankungen und den einhergehenden Begleiterscheinungen. Bei Demenzerkrankten kann die Ernährung zum großen Problem werden, wenn der Geschmackssinn verloren geht, eine Schluckstörung auftritt, die Fähigkeit zur Nahrungszubereitung verloren geht oder allgemeingültige Tischregeln vergessen werden.

## Osnabrück

Ansprechpartner:

Stadtgeschäftsstelle

Frau Beate Albers, Frau Silvia Henke

Mercatorstr. 5 · 49080 Osnabrück

Tel.: 05 41 / 50 52 20

E-Mail: [ausbildung-osnabrueck@malteser.org](mailto:ausbildung-osnabrueck@malteser.org)

[www.malteser-osnabrueck.de](http://www.malteser-osnabrueck.de)



140 UE

### Lehrgang Schwesternhelferin/Pflegediensthelfer inkl. Behandlungspflege

**Kurs-Nr.:** 011520/2021/030019

782,60 EUR

**Ort:** 49080 Osnabrück, Johann-Domann-Str. 12

**Datum:** 03.02.2021 bis 15.04.2021 (Di, Mi, Do)

08:30 Uhr - 12:45 Uhr

**Maßnahmen-Ende:** 14.05.2020

**DozentIn:** Mechthild Martin-Borrink

**Info:** 11.01.2021, 16:00 Uhr



140 UE

### Lehrgang Schwesternhelferin/Pflegediensthelfer inkl. Behandlungspflege

**Kurs-Nr.:** 011520/2021/030020

782,60 EUR

**Ort:** 49080 Osnabrück, Johann-Domann-Str. 12

**Datum:** 25.01.2021 bis 13.07.2021 (Mo, Di)

17:00 Uhr - 21:15 Uhr

**Maßnahmen-Ende:** 10.08.2021

**DozentIn:** Mechthild Martin-Borrink

**Info:** 11.01.2021, 16:00 Uhr



140 UE

### Lehrgang Schwesternhelferin/Pflegediensthelfer inkl. Behandlungspflege

**Kurs-Nr.:** 011520/2021/030021

782,60 EUR

**Ort:** 49080 Osnabrück, Johann-Domann-Str. 12

**Datum:** 06.09.2021 bis 04.11.2021 (Mo, Di, Mi, Do)

08:30 Uhr - 12:45 Uhr

**Maßnahmen-Ende:** 03.12.2021

**DozentIn:** Mechthild Martin-Borrink

**Info:** 14.07.2021, 14:00 Uhr

## Lehrgang Betreuungsassistent

gem. Richtlinie Betreuungskraft nach §53c SGB XI

Kurs-Nr.: 011520/2021/510012

922,25 EUR 175 UE

Ort: 49080 Osnabrück, Johann-Domann-Str. 12

Datum: 27.10.2020 bis 28.01.2021 (Di, Mi, Do)

08:30 Uhr - 12:45 Uhr

Maßnahmen-Ende: 26.02.2021

DozentIn: Mechthild Martin-Borrink

Info: 23.09.2020, 17:00 Uhr



## Lehrgang Betreuungsassistent

gem. Richtlinie Betreuungskraft nach §53c SGB XI

Kurs-Nr.: 011520/2021/510013

922,25 EUR 175 UE

Ort: 49080 Osnabrück, Johann-Domann-Str. 12

Datum: 20.04.2021 bis 13.07.2021 (Di, Mi, Do)

08:30 Uhr - 12:45 Uhr

Maßnahmen-Ende: 06.08.2021

DozentIn: Mechthild Martin-Borrink

Info: 15.03.2021, 16:00 Uhr



## Lehrgang Betreuungsassistent

gem. Richtlinie Betreuungskraft nach §53c SGB XI

Kurs-Nr.: 011520/2022/510014

922,25 EUR 175 UE

Ort: 49080 Osnabrück, Johann-Domann-Str. 12

Datum: 08.11.2021 bis 20.01.2022 (Mo, Di, Mi, Do)

08:30 Uhr - 12:45 Uhr

Maßnahmen-Ende: 18.02.2022

DozentIn: Mechthild Martin-Borrink

Info: 07.10.2021, 16:00 Uhr



---

## Modul Menschen mit Demenz verstehen und begleiten

Kurs-Nr.: 011520/2020/440018

216,40 EUR 40 UE

Ort: 49080 Osnabrück, Johann-Domann-Str. 12

Datum: 26.10.2020 bis 07.11.2020 (Mo, Di, Mi, Sa)  
15:00 Uhr - 19:00 Uhr / 08:00 Uhr - 16:00 Uhr

DozentIn: Mechthild Martin-Borrink



## Modul Hauswirtschaft und Ernährung

Kurs-Nr.: 011520/2020/340015

158,10 EUR 30 UE

Ort: 49080 Osnabrück, Johann-Domann-Str. 12

Datum: 09.11.2020 bis 16.11.2020 (Mo, Di, Mi, Sa)  
15:00 Uhr - 19:00 Uhr / 08:00 Uhr - 16:00 Uhr

DozentIn: Anne Wellenbrock





16 UE

### Modul Aktivierung von Senioren

**Kurs-Nr.:** 011520/2020/660008

95,00 EUR

**Ort:** 49080 Osnabrück, Johann-Domann-Str. 12

**Datum:** 23.11.2020 bis 25.11.2020 (Mo, Di, Mi)

15:00 Uhr - 19:00 Uhr, 1x 20:00 Uhr

**DozentIn:** Mechthild Martin-Borrink



40 UE

### Modul Hauswirtschaftliche Betreuung nach §45 SGB XI

**Kurs-Nr.:** 011520/2021/040145

210,80 EUR

**Ort:** 49080 Osnabrück, Johann-Domann-Str. 12

**Datum:** 09.03.2021 bis 24.03.2021 (Di, Mi, 1x Sa)

15:00 Uhr - 19:15 Uhr / 08:00 Uhr - 16:30 Uhr

**DozentIn:** Mechthild Martin-Borrink



20 UE

### Modul Delegierbare Behandlungspflege

**Kurs-Nr.:** 011520/2021/480020

111,80 EUR

**Ort:** 49080 Osnabrück, Johann-Domann-Str. 12

**Datum:** 12.04.2021 bis 14.04.2021 (Mo)

08:30 Uhr - 12:45 Uhr

**DozentIn:** Mechthild Martin-Borrink



40 UE

### Modul Palliativbegleitung

**Kurs-Nr.:** 011520/2021/360015

223,60 EUR

**Ort:** 49080 Osnabrück, Johann-Domann-Str. 12

**Datum:** 01.06.2021 bis 30.06.2021 (Di, 1x Mi, 1x Sa)

15:00 Uhr - 19:15 Uhr / 08:00 Uhr - 16:30 Uhr

**DozentIn:** Mechthild Martin-Borrink



20 UE

### Modul Delegierbare Behandlungspflege

**Kurs-Nr.:** 011520/2021/480019

111,80 EUR

**Ort:** 49080 Osnabrück, Johann-Domann-Str. 12

**Datum:** 21.06.2021 bis 12.07.2021 (Mo)

17:00 Uhr - 21:00 Uhr

**DozentIn:** Mechthild Martin-Borrink



40 UE

### Modul Hauswirtschaftliche Betreuung nach §45 SGB XI

**Kurs-Nr.:** 011520/2021/040146

210,80 EUR

**Ort:** 49080 Osnabrück, Johann-Domann-Str. 12

**Datum:** 20.09.2021 bis 29.09.2021 (Mo, Di, Mi, 1x Sa)

15:00 Uhr - 19:15 Uhr / 08:00 Uhr - 16:30 Uhr

**DozentIn:** Mechthild Martin-Borrink

## Modul Aktivierung von Senioren

**Kurs-Nr.:** 011520/2021/660009

95,00 EUR 16 UE

Ort: 49080 Osnabrück, Johann-Domann-Str. 12

Datum: 04.10.2021 bis 06.10.2020 (Mo, Di, Mi)

15:00 Uhr - 20.00/19:00 Uhr

DozentIn: Mechthild Martin-Borrink



## Modul Delegierbare Behandlungspflege

**Kurs-Nr.:** 011520/2021/480021

111,80 EUR 20 UE

Ort: 49080 Osnabrück, Johann-Domann-Str. 12

Datum: 01.11.2021 bis 04.11.2021 (Mo)

08:30 Uhr - 12:45 Uhr

DozentIn: Mechthild Martin-Borrink



## Modul Hauswirtschaft und Ernährung

**Kurs-Nr.:** 011520/2021/340016

158,10 EUR 30 UE

Ort: 49080 Osnabrück, Johann-Domann-Str. 12

Datum: 08.11.2021 bis 15.11.2021 (Mo, Di, Mi, Sa)

15:00 Uhr - 19:15 Uhr / 08:00 Uhr - 16:30 Uhr

DozentIn: Mechthild Martin-Borrink



## Modul Menschen mit Demenz verstehen und begleiten

**Kurs-Nr.:** 011520/2021/440019

216,40 EUR 40 UE

Ort: 49080 Osnabrück, Johann-Domann-Str. 12

Datum: 22.11.2021 bis 01.12.2021 (Mo, Di, Mi, 1x Sa)

15:00 Uhr - 19:15 Uhr / 08:00 Uhr - 16:30 Uhr

DozentIn: Mechthild Martin-Borrink



---

## Umgang mit Aggression und Gewalt in Pflege und Betreuung

**Kurs-Nr.:** 011520/2020/040137

75,00 EUR

Ort: 49080 Osnabrück, Johann-Domann-Str. 12

Datum: 19.09.2020, 08:30 Uhr - 15:15 Uhr

DozentIn: Mechthild Martin-Borrink

Was sind die Ursachen von Gewalt und wie kann man der eigenen Überforderung entgegensteuern?

Mitzubringen sind: Stift und Schreibblock



8 UE

RbP: 8 Punkte

ID: 20140209200012



6 UE  
RbP: 6 Punkte  
ID: 20140209200014

### **Alle Sinne sinnvoll nutzen**

**Kurs-Nr.:** 011520/2020/040139 60,00 EUR  
**Ort:** 49080 Osnabrück, Johann-Domann-Str. 12  
**Datum:** 28.09.2020, 15:00 Uhr - 20:00 Uhr  
**DozentIn:** Karina Schmidt  
Das Gedächtnis fördern und fordern durch Aktivierung der Sinne.  
Mitzubringen sind: Stift und Schreibblock



4 UE  
RbP: 4 Punkte  
ID: 20140209200015

### **Selbstpflege in der Begleitung von Menschen mit Demenz**

**Kurs-Nr.:** 011520/2020/040140 40,00 EUR  
**Ort:** 49080 Osnabrück, Johann-Domann-Str. 12  
**Datum:** 06.10.2020, 16:00 Uhr - 19:15 Uhr  
**DozentIn:** Mechthild Martin-Borrink  
Pflege- u. Betreuungskräfte leisten viel. Besonders ins Krisenzeiten vernachlässigen sie die Selbstpflege. Es sollen Tipps zur eigenen Achtsamkeit vermittelt werden. Denn nur wenn es der/dem Pflegenden/Betreuenden gut geht, kann er den Erkrankten gut umsorgen.  
Mitzubringen sind: Stift und Schreibblock



4 UE  
RbP: 4 Punkte  
ID: 20140209200016

### **Basale Stimulation - Wahrnehmung bis zuletzt**

**Kurs-Nr.:** 011520/2020/040141 40,00 EUR  
**Ort:** 49080 Osnabrück, Johann-Domann-Str. 12  
**Datum:** 17.11.2020, 15:00 Uhr - 18:15 Uhr  
**DozentIn:** Mechthild Martin-Borrink  
Menschen nehmen ihre Umgebung u. Informationen im Allgemeinen auf Dauer nur wahr, wenn ihre unterschiedlichen körperlichen Empfindungen abwechselnd aktiviert werden. Demenziell veränderte Menschen, die bettlägerig sind o. sich kaum noch bewegen können, droht eine Verarmung der Sinne. Es sollen verschiedene Tipps zur Umsetzung im Pflegealltag gegeben werden, um diesem Verlust vorzubeugen. Dabei kann auch die Methode Silviahemmet-Touch hilfreich sein.  
Mitzubringen sind: Stift und Schreibblock



## Der Tod gehört dazu

**Kurs-Nr.:** 011520/2020/040142

75,00 EUR

**Ort:** 49080 Osnabrück, Johann-Domann-Str. 12

**Datum:** 28.11.2020, 09:00 Uhr - 15:45 Uhr

**DozentIn:** Mechthild Martin-Borrink

Als Mitarbeiter in Pflege u. Betreuung haben Sie einen sehr engen Kontakt zu den Patienten. Die Pflegebeziehung besteht oft jahrelang. Durch Ihre Arbeit tragen Sie erheblich zum Wohlbefinden der Pflegebedürftigen und deren Angehörigen bei. Irgendwann ist dann die Zeit des Abschieds gekommen. Wie können Sie dann zu einem würdevollen Lebensende beitragen? Wir wollen uns über positive wie auch schwierige Erfahrungen zum Thema Krankheit, Leid, Tod, Abschied und Trauer austauschen und weiteres Wissen zu diesem wichtigen Thema erlangen.

Mitzubringen sind: Stift und Schreibblock

## Der Tod gehört dazu

**Kurs-Nr.:** 011520/2021/040147

75,00 EUR

**Ort:** 49080 Osnabrück, Johann-Domann-Str. 12

**Datum:** 20.03.2021, 09:00 Uhr - 15:45 Uhr

**DozentIn:** Mechthild Martin-Borrink

Als Mitarbeiter in Pflege u. Betreuung haben Sie einen sehr engen Kontakt zu den Patienten. Die Pflegebeziehung besteht oft jahrelang. Durch Ihre Arbeit tragen Sie erheblich zum Wohlbefinden der Pflegebedürftigen und deren Angehörigen bei. Irgendwann ist dann die Zeit des Abschieds gekommen. Wie können Sie dann zu einem würdevollen Lebensende beitragen? Wir wollen uns über positive wie auch schwierige Erfahrungen zum Thema Krankheit, Leid, Tod, Abschied und Trauer austauschen und weiteres Wissen zu diesem wichtigen Thema erlangen.

Mitzubringen sind: Stift, Schreibblock

## Fit durch die Hitzeperiode

**Kurs-Nr.:** 011520/2021/040148

20,00 EUR

**Ort:** 49080 Osnabrück, Johann-Domann-Str. 12

**Datum:** 02.06.2021, 15:00 Uhr - 16:30 Uhr

**DozentIn:** Mechthild Martin-Borrink

Wir beschäftigen uns mit gesundheitlichen Problemen, die durch die Hitze auftreten und wie wir ihnen entgegenwirken können.



8 UE

RbP: 8 Punkte

ID: 20140209200017



8 UE

RbP: 8 Punkte

ID: 20140209210027

2 UE

RbP: 2 Punkte

ID: 20140209210028



8 UE  
RbP: 8 Punkte  
ID: 20140209210029

## Aggression und Gewalt in Pflege und Betreuung

**Kurs-Nr.:** 011520/2021/040149

75,00 EUR

**Ort:** 49080 Osnabrück, Johann-Domann-Str. 12

**Datum:** 18.09.2021, 08:30 Uhr - 15:15 Uhr

**DozentIn:** Mechthild Martin-Borrink

Was sind die Ursachen von herausforderndem Verhalten und Gewalt? Wie kann man der eigenen Überforderung entgegensteuern?

Mitzubringen sind: Stift, Schreibblock



8 UE  
RbP: 8 Punkte  
ID: 20140209210030

## Der Tod gehört dazu

**Kurs-Nr.:** 011520/2021/404150

75,00 EUR

**Ort:** 49080 Osnabrück, Johann-Domann-Str. 12

**Datum:** 06.11.2021, 09:00 Uhr - 15:45 Uhr

**DozentIn:** Mechthild Martin-Borrink

Als Mitarbeiter in Pflege u. Betreuung haben Sie einen sehr engen Kontakt zu den Patienten. Die Pflegebeziehung besteht oft jahrelang. Durch Ihre Arbeit tragen Sie erheblich zum Wohlbefinden der Pflegebedürftigen und deren Angehörigen bei. Irgendwann ist dann die Zeit des Abschieds gekommen. Wie können Sie dann zu einem würdevollen Lebensende beitragen? Wir wollen uns über positive wie auch schwierige Erfahrungen zum Thema Krankheit, Leid, Tod, Abschied und Trauer austauschen und weiteres Wissen zu diesem wichtigen Thema erlangen.

Mitzubringen sind: Stift, Schreibblock



4 UE  
RbP: 4 Punkte  
ID: 20140209210031

## Basale Stimulation

**Kurs-Nr.:** 011520/2021/404151

40,00 EUR

**Ort:** 49080 Osnabrück, Johann-Domann-Str. 12

**Datum:** 16.11.2021, 15:00 Uhr - 18:15 Uhr

**DozentIn:** Mechthild Martin-Borrink

Menschen nehmen ihre Umgebung und Informationen im Allgemeinen auf Dauer nur wahr, wenn ihre unterschiedlichen körperlichen Empfindungen abwechselnd aktiviert werden. Demenziell veränderte Menschen, die bettlägerig sind oder sich kaum noch bewegen können, droht eine Verarmung der Sinne. Es sollen verschiedene Tipps zur Umsetzung im Pflegealltag gegeben werden, um diesem Verlust vorzubeugen. Dabei kann auch die Methode Siviahemmet-Touch hilfreich sein.

Mitzubringen sind: Stift, Schreibblock

# Papenburg

Ansprechpartner:

Malteser Hilfsdienst in Papenburg e.V.

Sekretariat

Frau Maria Pasker

Flachsmeerstr. 14, 26871 Papenburg

Tel.: 0 49 61 / 9 43 91-17

E-Mail: maria.pasker@malteser.org

## Lehrgang Schwesternhelferin/Pflegediensthelfer

**Kurs-Nr.:** 001521/2021/030001

670,80 EUR 120 UE

**Ort:** 26871 Papenburg, Flachsmeerstr. 14

**Datum:** 11.01.2021 bis 05.05.2021 (Mo, Mi)

19:30 Uhr - 22:00 Uhr

**Maßnahmen-Ende:** 04.06.2021

**DozentIn:** Dozententeam

**Info:** 26.11.2020, 19:30 Uhr



## Lehrgang Schwesternhelferin/Pflegediensthelfer

**Kurs-Nr.:** 001521/2021/030002

670,80 EUR 120 UE

**Ort:** 26871 Papenburg, Flachsmeerstr. 14

**Datum:** 23.08.2021 bis 15.12.2021 (Mo, Mi)

19:30 Uhr - 22:00 Uhr

**Maßnahmen-Ende:** 14.01.2022

**DozentIn:** Dozententeam

**Info:** 03.06.2021, 19:30 Uhr



---

## Lehrgang Betreuungsassistent gem. Richtlinie Betreuungskraft nach §53c SGB XI

**Kurs-Nr.:** 001521/2021/510001

922,25 EUR 175 UE

**Ort:** 26871 Papenburg, Flachsmeerstr. 14

**Datum:** 03.02.2021 bis 10.05.2021 (Mo, Mi, Do)

08:30 Uhr - 13:00 Uhr

**Maßnahmen-Ende:** 11.06.2021

**DozentIn:** Dozententeam

**Info:** 19.11.2020, 19:30 Uhr





175 UE

**Lehrgang Betreuungsassistent  
gem. Richtlinie Betreuungskraft nach §53c SGB XI**

922,25 EUR

**Kurs-Nr.:** 001521/2021/510002  
**Ort:** 26871 Papenburg, Flachsmeerstr. 14  
**Datum:** 06.09.2021 bis 09.12.2021 (Mo, Mi, Do)  
08:30 Uhr - 13:00 Uhr

**Maßnahmen-Ende:** 07.01.2022

**DozentIn:** Dozententeam

**Info:** 10.06.2021, 19:30 Uhr



20 UE

**Modul Delegierbare Behandlungspflege**

111,80 EUR

**Kurs-Nr.:** 031521/2020/480018  
**Ort:** 26871 Papenburg, Flachsmeerstr. 14  
**Datum:** 27.10.2020 bis 17.11.2020 (Di, Do)  
19:30 Uhr - 22:00 Uhr

**DozentIn:** Dozententeam



20 UE

**Modul Delegierbare Behandlungspflege**

111,80 EUR

**Kurs-Nr.:** 001521/2021/480001  
**Ort:** 26871 Papenburg, Flachsmeerstr. 14  
**Datum:** 26.05.2021 bis 16.06.2021 (Mo, Mi)  
19:30 Uhr - 22:00 Uhr

**DozentIn:** Dozententeam



40 UE

**Modul Palliativbegleitung**

223,60 EUR

**Kurs-Nr.:** 001521/2021/360001  
**Ort:** 26871 Papenburg, Flachsmeerstr. 14  
**Datum:** 14.09.2021 bis 09.11.2021 (Di, Do)  
19:30 Uhr - 22:00 Uhr

**DozentIn:** Dozententeam



16 UE

**Modul Aktivierung von Senioren**

95,00 EUR

**Kurs-Nr.:** 031521/2020/660006  
**Ort:** 26871 Papenburg, Flachsmeerstr. 14  
**Datum:** 27.10.2020 bis 10.11.2020 (Di, Do)  
19:30 Uhr - 22:00 Uhr

**DozentIn:** Dozententeam

## Modul Aktivierung von Senioren

**Kurs-Nr.:** 001521/2021/660001

95,00 EUR

16 UE



**Ort:** 26871 Papenburg, Flachsmeerstr. 14

**Datum:** 16.11.2021 bis 30.11.2021 (Di, Do)

19:30 Uhr - 22:00 Uhr

**DozentIn:** Dozententeam

---

## Naturheilkunde in der Pflege

**Kurs-Nr.:** 001521/2021/040001

50,00 EUR

5 UE



**Ort:** 26871 Papenburg, Flachsmeerstr. 14

**Datum:** 09.02.2021, 19:00 Uhr - 21:30 Uhr

23.02.2021

**DozentIn:** Heilpraktikerin Monika Wiels

Die ganze Natur sollte dem Menschen zur Verfügung stehen, auf dass er mit ihr wirke, weil ja der Mensch ohne sie weder leben noch bestehen kann. (Hildegard von Bingen) Naturheilmittel sind seit jeher Bestandteil der Medizin. Ziel ist es, die Selbstheilungskräfte des Menschen zu aktivieren, Beschwerden vorzubeugen und zu lindern. Ich möchte Ihnen die Möglichkeiten des Einsatzes von verschiedenen naturheilkundlichen Anwendungen in der Pflege und Betreuung vorstellen.

Mitzubringen sind: Stift, Schreibblock

## QiGong

**Kurs-Nr.:** 001521/2021/040002

30,00 EUR

3 UE



**Ort:** 26871 Papenburg, Flachsmeerstr. 14

**Datum:** 09.03.2021, 19:00 Uhr - 20:30 Uhr

23.03.2021

**DozentIn:** Heilpraktikerin Monika Wiels

QiGong ist Entspannung und Bewegung zugleich. QiGong wirkt positiv bei Stress, verbessert die Konzentration und den Schlaf, stärkt sanft Muskulatur und kann Schmerzen reduzieren. Außerdem wirkt es positiv auf das Immunsystem, Herz-/ Kreislauf und das Verdauungssystem. Durch die Sanftheit ist es somit für Jung und Alt geeignet. Es werden kleine Einblicke in die traditionelle chinesische Medizin gegeben und Übungen, die man für sich und den zu Betreuenden nutzen kann.

Mitzubringen sind: Stift, Schreibblock

## Strafrecht und Zivilrecht in der Pflege und Betreuung von Menschen.

Kurs-Nr.: 001521/2021/040003

50,00 EUR

Ort: 26871 Papenburg, Flachsmeerstr. 14

Datum: 20.03.2021, 09:00 Uhr - 14:00 Uhr

DozentIn: Dipl.-Jur. Thomas Cordes

Strafrecht in der Pflege und Betreuung. Was ist eine Straftat? Tatbestand Aufklärung des Patienten/Sorgeberechtigten, Einwilligung des Patienten, Wille des Patienten mutmaßlicher Wille bei bewussten Patienten Vorsatz/Fahrlässigkeit, Unterlassen, Notwehr, Schuld, Strafmündigkeit. Einzelne Straftaten:(fahrlässige) Körperverletzung, (fahrlässige) Tötung, Tötung auf Verlangen/Sterbehilfe, unterlassene Hilfeleistung, Freiheitsberaubung (z.B. Bettgitter & Fixierungen) Zivilrecht in der Pflege. Was ist Zivilrecht? Vertragliche Ansprüche, Zustandekommen eines Vertrages, Geschäftsfähigkeit, Beenden eines Vertrages, gesetzliche Ansprüche, Haftungsgrundlagen, Schadensersatz, Schmerzensgeld, Testament, Pflichtteil, Schenkungen, Recht haben & Recht bekommen, Beweislast, Beweismittel, Praktische Tipps, Patientenverfügung, Rechtliche Betreuung, Vorsorgevollmacht, Grundlagen im Arbeitsrecht.

Mitzubringen sind: Stift, Schreibblock



# Neuenkirchen-Vörden

Ansprechpartner:

Malteser Hilfsdienst gemeinnützige GmbH  
Ausbildungszentrum Neuenkirchen-Vörden  
Ansprechpartnerin: Stephanie Kurek  
Am Kirchplatz 7, 49434 Neuenkirchen-Vörden  
Telefon: 05493 – 9928334  
Telfax: 05493 – 9928335  
stephanie.kurek@malteser.org

## Ausbildung Altenpflegehelfer / -in

Beginn: 26.10.2020

Die Berufsausbildung zur/zum Altenpflegehelfer/-in soll die Auszubildenden dazu befähigen, zur Unterstützung und unter Anleitung einer Fachkraft bei der umfassenden Pflege und Betreuung von Menschen in fortgeschrittenem Alter in Einrichtungen der Altenhilfe und im häuslichen Bereich mitzuwirken.

### Voraussetzungen

- mindestens Hauptschulabschluss oder ein gleichwertiger Schulabschluss

### Unterricht

Der Unterricht erfolgt als Blockunterricht und wird in Vollzeit durchgeführt. Der theoretische Teil findet in den Malteser Schulungsräumen am Kirchplatz in Neuenkirchen-Vörden statt und hat einen Umfang von 750 Unterrichtsstunden.

Der praktische Teil umfasst 850 Stunden und wird in einer stationären, ambulanten, teilstationären oder offenen Altenhilfe-Einrichtung absolviert. Die Einrichtungen werden von der Fachschule vermittelt, geplant und begleitet.

### Bewerbungsunterlagen

Für eine Bewerbung benötigen wir folgende Unterlagen von Ihnen, die u. U. auch nachgereicht werden können:

- Bewerbungsanschreiben
- tabellarischer Lebenslauf mit Lichtbild
- Schulabschluss- bzw. Berufsabschlusszeugnis
- Führungszeugnis der Belegart N
- ärztliche Bescheinigung über gesundheitliche Eignung

### Fördermöglichkeiten

Bei Vorliegen der Voraussetzungen ist eine Förderung durch die Agentur für Arbeit oder andere Kostenträger möglich. Die Förderbedingungen sind jedoch so individuell, dass wir Sie bitten, diese selbst mit dem für Sie zuständigen Sachbearbeiter abzustimmen!

## **Ausbildung Pflegefachfrau / -mann**

Beginn: 01.08.2021

Die bisherigen pflegerischen Berufsabschlüsse in der Altenpflege, Gesundheits- und Krankenpflege sowie der Gesundheits- und Kinderkrankenpflege entfallen und werden durch die neue Ausbildung „Pflegefachfrau/-mann“ zusammengeführt und ersetzt.

Die Ausbildung gliedert sich in einen theoretischen und einen praktischen Teil und endet mit einer staatlichen Prüfung.

Nach dem erfolgreichen Abschluss sind Tätigkeiten in der Krankenpflege, Altenpflege sowie der stationären oder ambulanten Langzeitpflege möglich. Außerdem können Studiengänge in allen Bereichen der Gesundheit und Pflege besucht werden.

### **Voraussetzungen**

- Realschulabschluss oder ein anderer als gleichwertig anerkannter Schulabschluss mit dem Sekundar I - Abschluss oder Hauptschulabschluss und eine abgeschlossene mindestens 2-jährige Berufsausbildung oder Hauptschulabschluss und eine mindestens 1-jährige anerkannte Ausbildung als Krankenpflegehelfer/-in oder Altenpflegehelfer/-in
- persönliche und gesundheitliche Eignung
- Verantwortungsbewusstsein

### **Schulische Ausbildung**

Der theoretische Unterricht findet in den Malteser Schulungsräumen am Kirchplatz in Neuenkirchen-Vörden statt und hat einen Umfang von 2400 Stunden.

### **Praktische Ausbildung**

Die Praxiseinsätze werden bei unseren Kooperationspartnern in der näheren Umgebung durchgeführt, z. B. im Krankenhaus, in stationären Altenpflegeeinrichtungen oder im ambulanten Pflegedienst. Sie haben insgesamt einen Umfang von 2500 Stunden.

**Es erwartet Sie ein attraktives Ausbildungsgehalt.  
Für diese Ausbildung wird kein Schulgeld erhoben.**





Hierdurch beantrage ich meine Aufnahme als  aktives  in sonstiger Weise mitwirkendes (passives) ordentliches Mitglied in den Malteser Hilfsdienst e.V. und erkläre, daß ich die Satzung des Malteser Hilfsdienstes anerkenne und den gem. § 4 der Satzung festgesetzten jährlichen Mindestbeitrag von z.Zt. EUR 15,00 für aktive und EUR 30,00 für passive Mitglieder entrichten werde. Bei Einschluss des Rückholdienstes erhöht sich der Jahresbeitrag um z.Zt. EUR 3,00.

Name des Kreditinstituts: \_\_\_\_\_

Ort: \_\_\_\_\_

Eintrittsmonat/-jahr \_\_\_\_\_ Geburtsdatum: \_\_\_\_\_  
Name: \_\_\_\_\_  
Vorname: \_\_\_\_\_  
Straße / Nr.: \_\_\_\_\_  
PLZ / Wohnort: \_\_\_\_\_  
E-mail: \_\_\_\_\_

Konto-Nr.:

BLZ:

(Name des Kontoinhabers, falls nicht mit Antragsteller identisch)

Mein jährlicher Mitgliedsbeitrag beträgt: EUR \_\_\_\_\_  
Prämie Rückholdienst zur Zeit: EUR \_\_\_\_\_  
Mein zusätzlicher Beitrag: EUR \_\_\_\_\_  
Gesamtbeitrag: EUR \_\_\_\_\_

Die Mitgliedsbeiträge und Spenden sind nach § 10b Abs. 1 EStG und § 9 Abs. 1 Nr. 2a KStG steuerabzugsfähig.

(in Worten): \_\_\_\_\_  
Zahlungsweise: **jährlich**

Zahlungsart: Lastschrift-Einzug

Ich ermächtige den MHD, bis auf Widerruf diesen Betrag bei Fälligkeit von meinem Konto einzuziehen.

Wodurch sind Sie auf die Malteser aufmerksam geworden?		
<input type="checkbox"/> Bekannte	<input type="checkbox"/> Infomaterial	<input type="checkbox"/> Malteserbeauftragte
Beruf: _____		
Tel. priv.: _____		dienstlich: _____
Fax: _____		
Konfession: <input type="checkbox"/> röm.-kath. <input type="checkbox"/> evang. <input type="checkbox"/> _____		
Frühere Mitgliedschaften		
<input type="checkbox"/> ASB	<input type="checkbox"/> DRK	<input type="checkbox"/> JUH <input type="checkbox"/> MHD <input type="checkbox"/> _____

**Serviceleistung:** Während der Dauer meiner Mitgliedschaft besteht auf Wunsch für mich, meinen Ehegatten und meine Kinder unter 18 Jahren ein weltweiter Rückholdienst (RHD) im In- und Ausland, rund um die Uhr – für nur z.Zt. EUR 3,00.

**Die Abwicklung erfolgt über die Malteser Einsatzzentrale Köln, Telefon +49(0)221-9822333.**

**Rückholdienst (zzgl. z. Zt. EUR 3,00)**  ja  nein (Zutreffendes bitte ankreuzen)

Ja, ich möchte regelmäßig per E-Mail Newsletter vom Malteser Hilfsdienst e.V. informiert werden.

\_\_\_\_\_  
Datum und Unterschrift des Antragstellers/  
bei Minderjährigen des Erziehungsberechtigten

\_\_\_\_\_  
Datum, Unterschrift und Stempel des Malteserbeauftragten

## Allgemeine Geschäftsbedingungen und Widerrufsbelehrung Malteser

### Ausbildung

---

#### Geltungsbereich und Gerichtsstand

Diese Allgemeinen Geschäftsbedingungen (AGB) gelten bundesweit für alle Lehrgangsangebote der Malteser in den Produktgruppen "Erste Hilfe", "Sozialpflegerische Ausbildungen" und "Abenteuer Helfen" (nachfolgend bezeichnet als „Veranstalter“). Der Gerichtsstand für alle Rechtstreitigkeiten aus dem jeweiligen Rechtsverhältnis ist Köln.

#### Anmeldung

Die Anmeldung für Lehrgangsangebote mit einem Umfang von bis zu 16 Unterrichtseinheiten kann persönlich, telefonisch, schriftlich (Post, Fax oder E-Mail) oder über die im Internet zur Verfügung gestellten Anmeldeformulare beim jeweiligen Veranstalter erfolgen. Diese Anmeldung ist verbindlich. Eine Anmeldebestätigung erfolgt nicht zwingend (ausgenommen Gruppenanmeldungen). Die Anmeldung für Lehrgangsangebote mit einem Umfang von mehr als 16 Unterrichtseinheiten kann in Schrift- bzw. Textform (d.h. per Post, Fax, E-Mail oder über die im Internet zur Verfügung gestellten Anmeldeformulare beim jeweiligen Veranstalter) oder in Form einer persönlichen Anmeldung im Rahmen einer Informationsveranstaltung beim jeweiligen Veranstalter erfolgen. Diese Anmeldung ist verbindlich. Die Teilnehmer erhalten bei fristgerechter Anmeldung und so lange Kursplätze frei sind, eine schriftliche Bestätigung an die angegebene Adresse. Sollte für einen Kurs die maximale Teilnehmerzahl erreicht sein, sind die Malteser berechtigt, eine Anmeldung abzulehnen. Eine Unterrichtseinheit umfasst 45 Minuten.

#### Zahlungsbedingungen

Das Entgelt für den Lehrgang ist nach Aufforderung innerhalb der im Aufforderungsschreiben genannten Frist bzw. nach Aufforderung im Lehrgang an den jeweiligen Veranstalter zu zahlen.

#### Stornierung und Kündigung

Bei Stornierung in Schrift- bzw. Textform (d.h. per Post, Fax oder E-Mail), die den Veranstalter spätestens

- 5 Wochen vor dem „Lehrgangsbeginn“ zugeht, entfällt der Teilnehmerbeitrag.
- 4 Wochen vor dem „Lehrgangsbeginn“ zugeht, reduziert sich der Teilnehmerbeitrag um 80 %
- 2 Wochen vor dem „Lehrgangsbeginn“ zugeht, reduziert sich der Teilnehmerbeitrag um 70 %
- 4 Tage vor dem „Lehrgangsbeginn“ zugeht, reduziert sich der Teilnehmerbeitrag um 55 %
- 3 Tage vor dem „Lehrgangsbeginn“ zugeht, reduziert sich der Teilnehmerbeitrag um 40 %

Bei noch späterer Absage oder bei Nichterscheinen ohne wirksame Stornierung/Kündigung wird der volle Teilnehmerbeitrag erhoben. Dem Teilnehmer ist der Nachweis gestattet, dass im konkreten Fall der angemessene Betrag wesentlich niedriger ist als der erhobene Betrag. Zusätzlich wird eine Bearbeitungs pauschale in Höhe von 10,- Euro erhoben. Für die Ausfallkosten von Unterkunft/ Verpflegung gelten die Stornierungsbedingungen des Tagungshauses bzw. Hotels.

Bei Lehrgängen, die länger als sechs Monate dauern, haben die Teilnehmer die Möglichkeit, mit einer Frist von sechs Wochen zum Ende der ersten sechs Monate des Lehrgangs ordentlich zu kündigen; im weiteren Verlauf können sie jeweils zum Ende der nächsten drei Monate kündigen. Das Recht zur außerordentlichen Kündigung aus wichtigem Grund bleibt davon unberührt. Im Falle einer zurückgezogenen Förderung (z.B. Bildungsgutschein der Agentur für Arbeit) ist der Teilnehmer nicht verpflichtet, das vereinbarte Entgelt selbst zu zahlen, es sei denn, er hat die Rücknahme der Förderung durch sein Verhalten verschuldet.

#### Absagen durch Veranstalter

Sollte ein Lehrgang aus Gründen, die der Veranstalter zu vertreten hat, nicht zustande kommen, werden bereits gezahlte Seminargebühren in voller Höhe zurückerstattet. Weitergehende Ansprüche sind ausgeschlossen, soweit sie nicht auf Vorsatz oder grober Fahrlässigkeit des Veranstalters beruhen.

#### Änderungsvorbehalt

Details im Ablauf des Programms/ der Veranstaltung sowie der Einsatz des angekündigten Dozenten können aus wichtigen Gründen unter Wahrung des Gesamtcharakters und des Qualitätsstandards der Veranstaltung geändert werden und berechtigen nicht zum Rücktritt von der verbindlichen Anmeldung.

#### Datenschutz

Im Rahmen der Anmeldung werden personenbezogene Daten (nachfolgend bezeichnet als „Daten“) von den Teilnehmern erhoben und zusammen mit dem Prüfungsergebnis gespeichert.

Diese Daten werden ausschließlich zur Vertragsabwicklung genutzt. Nach vollständiger Abwicklung des Vertrages werden die Daten gelöscht. An die Stelle der Löschung tritt eine Sperrung, soweit der Löschung gesetzliche, satzungsmäßige oder vertragliche Aufbewahrungsfristen entgegenstehen. Nach Ablauf der Fristen werden die Daten jedoch gelöscht.

#### Salvatorische Klausel

Im Falle der Rechtsunwirksamkeit einer Klausel dieser AGB behalten alle übrigen Klauseln ihre Gültigkeit.

## Allgemeine Geschäftsbedingungen und Widerrufsbelehrung Malteser Ausbildung

### Widerrufsbelehrung für Verbraucher

#### Widerrufsrecht

Sie haben das Recht, binnen vierzehn Tagen ohne Angabe von Gründen diesen Vertrag zu widerrufen. Die Widerrufsfrist beträgt vierzehn Tage ab dem Tag des Vertragsabschlusses. Um Ihr Widerrufsrecht auszuüben, müssen Sie uns, zwingend einzutragen: Rechtsträger, Abteilung, Anschrift, E-Mail-Adresse, Faxnummer, Telefonnummer mittels einer eindeutigen Erklärung (z.B. ein mit der Post versandter Brief, Telefax oder E-Mail) über Ihren Entschluss, diesen Vertrag zu widerrufen, informieren. Sie können dafür das beigefügte Muster-Widerrufsformular verwenden, das jedoch nicht vorgeschrieben ist. Zur Wahrung der Widerrufsfrist reicht es aus, dass Sie die Mitteilung über die Ausübung des Widerrufsrechts vor Ablauf der Widerrufsfrist absenden.

#### Folgen des Widerrufs

Wenn Sie diesen Vertrag widerrufen, haben wir Ihnen alle Zahlungen, die wir von Ihnen erhalten haben, einschließlich der Lieferkosten (mit Ausnahme der zusätzlichen Kosten, die sich daraus ergeben, dass Sie eine andere Art der Lieferung als die von uns angebotene, günstigste Standardlieferung gewählt haben), unverzüglich und spätestens binnen vierzehn Tagen ab dem Tag zurückzuzahlen, an dem die Mitteilung über Ihren Widerruf dieses Vertrags bei uns eingegangen ist. Für diese Rückzahlung verwenden wir dasselbe Zahlungsmittel, das Sie bei der ursprünglichen Transaktion eingesetzt haben, es sei denn, mit Ihnen wurde ausdrücklich etwas anderes vereinbart; in keinem Fall werden Ihnen wegen dieser Rückzahlung Entgelte berechnet. Haben Sie verlangt, dass die Dienstleistung während der Widerrufsfrist beginnen soll, so haben Sie uns einen angemessenen Betrag zu zahlen, der dem Anteil der bis zu dem Zeitpunkt, zu dem Sie uns von der Ausübung des Widerrufsrechts hinsichtlich dieses Vertrags unterrichten, bereits erbrachten Dienstleistungen im Vergleich zum Gesamtumfang der im Vertrag vorgesehenen Dienstleistung entspricht.

#### Muster-Widerrufsformular

(Wenn Sie den Vertrag widerrufen wollen, dann füllen Sie bitte dieses Formular aus und senden Sie es zurück.)

- An zwingend einzutragen: Rechtsträger, Abteilung, Anschrift, E-Mail-Adresse, Faxnummer
- Hiermit widerrufe(n) ich/wir (\*) den von mir/uns (\*) abgeschlossenen Vertrag über den Kauf der folgenden Waren (\*)/ über die Erbringung der folgenden Dienstleistung (\*)
- Bestellt am (\*)/erhalten am (\*)
- Name des/der Verbraucher(s)
- Anschrift des/der Verbraucher(s)
- Unterschrift des/der Verbraucher(s) (nur bei Mitteilung auf Papier)
- Datum

(\*) Unzutreffendes streichen.

**Ende der Widerrufsbelehrung**

#### Mitgeltende Unterlagen

→

***Für Fragen und weitere Informationen stehen Ihnen unsere Service- und Koordinationsstellen gerne zur Verfügung:***

***Servicestelle Osnabrück  
Stadtgeschäftsstelle***

Frau Beate Albers  
Frau Silvia Henke  
Mercatorstr. 5  
49080 Osnabrück  
Tel.: 05 41 / 50 52 20  
E-Mail: [ausbildung-osnabrueck@malteser.org](mailto:ausbildung-osnabrueck@malteser.org)  
[www.malteser-osnabrueck.de](http://www.malteser-osnabrueck.de)

***Ausbildungszentrum  
Neuenkirchen-Vörden***

Malteser Hilfsdienst gemeinnützige GmbH  
Stephanie Kurek  
Am Kirchplatz 7  
49434 Neuenkirchen-Vörden  
Telefon: 0 54 93 / 9 92 83-34  
E-Mail: [stephanie.kurek@malteser.org](mailto:stephanie.kurek@malteser.org)

***Diözesangeschäftsstelle Osnabrück***

Frau Stephanie Tewes-Ahrnsen  
Frau Birgit Bunten  
Herr Stephan Meyer  
Voxtruper Straße 83  
49082 Osnabrück  
Tel.: 05 41 / 9 57 45-30  
E-Mail: [stephanie.tewes-ahrnsen@malteser.org](mailto:stephanie.tewes-ahrnsen@malteser.org)

***Dienststelle Alfhausen***

Frau Gaby Ahrt  
Bremer Tor 4, 49594 Alfhausen  
Tel.: 0 54 64 / 96 77 89 25  
E-Mail: [gabriele.ahrt@malteser.org](mailto:gabriele.ahrt@malteser.org)

***Malteser Hilfsdienst in  
Papenburg e.V.***

Sekretariat  
Frau Maria Pasker  
Flachsmeerstr. 14, 26871 Papenburg  
Tel.: 0 49 61 / 9 43 91-17  
E-Mail: [maria.pasker@malteser.org](mailto:maria.pasker@malteser.org)

***Aurich, Emden, Sögel, Leer,  
Lingen, Nordhorn, Haselünne  
Servicestelle Nord  
Geschäftsstelle***

Frau Sonja Kruihoff  
Ulmenstraße 8  
49751 Sögel  
Tel.: 0 59 52 / 94 19 98 80  
E-Mail: [ausbildung-emsland@malteser.org](mailto:ausbildung-emsland@malteser.org)  
[www.malteser-soegel.de](http://www.malteser-soegel.de)



**Malteser**

*...weil Nähe zählt.*